第一萬零四百四十三號

叻報

有限公司

Lat Pau Press, Ltd.

No. II, Cross Street, Singapore.

Chinese Daily Newspaper.

本館在勞寶得力門牌十一號

PRINTED AND PUBLISHED FOR THE PROPRIETORS BY YEAP KWEE HOON.

本館舞章仍與前廣續刊除禮拜外日出一紙 諸君賜閱本報者無論本坡外埠均可函致本館取閱如外埠閱報照加寄費可也茲更不惜工本從英國採辦鉛字裁紙各機器以待與 各官紳刊印書籍單件並有泰西各體活字及各式花邊等延有西人排印工藝甚精所有中西文字均能代刊並有石版印字大小機器皆用精工印刷工緻絕倫更延文士書寫各體文字所有各項價甚相宜 再本館所登來札原擇其有關世道人心改良進化者附刊報牘若其有裨當世之文章當即繳錄照刊於報否亦須無碍公衆之治安名譽乃敢刊登其有護屬咸文以及支離費解者概不登錄嗣 諸君來札倘所自認更須寫眞實姓名里方合報規但來稿登與不登均不能將原稿交回也

本報於辛巳年間創設今已三十餘年 向者南洋各埠風氣未開祥有本報首先成立然當時商業雖云隆盛但猶未知報章之益故能閱報者向屬寥寥而且時務無多是以本報篇幅姑從狹窄既而民智漸啟要件漸多而本報亦隨時擴張將紙張增廣三次近更添設附張藉版分載要聞邇者三民主義日益昌明專制時代已經過去祖國內地由京朝以迄各省均已蔚然改觀舊凡制度典章兵刑禮樂一切新政有如五光十色令人應接不遑加以南洋愛國僑胞亦多矯然特出可傳之事接踵而與自非再將報紙擴充恐難免乎缺漏惟是近來海道梗塞紙張缺乏舊日紙張來源已竭故不得不將報紙暫仍縮小惟再加增頁數以期與向日報牘所載字數畧同伏望 諸君無遺蔓菲下採芻蕘不勝感荷謝之特此附佈

△總發行所星架坡羅敏申律門牌第三十八號
△吉隆坡羅檳城均設分局
△英荷印緬各屬概有代理
南洋兄弟烟草公司
駐叻總司理人簡英甫
民國六年丁巳元月初十日

朱廣蘭茶烟生油廣告

本號創辦名茶紅烟生油各港馳名已歷六十餘年矣貨眞價實蒙各埠士商嘉許故行滑海外遐邇咸知今加辦中國土布毛巾綫襪並彩烟葉各款皆選超等土貨價值從廉現新貨絡繹運到以便愛國諸君知所採擇為倘蒙光顧極表歡迎

（紅烟生油價列）

朱廣蘭八兩一百四十包紅烟每箱沽銀五十五元 四兩二百八十包全價
朱廣蘭二兩五百六十包紅烟每箱沽銀五十六元
朱廣蘭二兩四百二十包生烟每箱沽銀八元
朱廣蘭四兩二百八十包生切烟每箱六十元
和生八兩一百四十包紅烟每箱沽銀二十六元 二兩五百六十包全價
朱廣蘭一兩一千二百包生切烟每箱沽銀五十四元
寶珍八兩一百四十包紅烟每箱沽銀一十九元

◎茲將各款名茶分列于後

朱廣蘭二兩百六十四包龍嘜包種茶每箱沽九元半
朱廣蘭二兩百六十包象罌嘜鉄茶每箱沽十元半
廣香號二兩一百七十包包種茶每箱沽銀六元五角
廣寶泰二兩庄八十三包包種茶每箱沽銀二元八角
朱廣蘭五斤庄馬耳茶每包沽一元六角
朱廣蘭八兩庄二百包普清遠茶每箱銀三十六元
朱廣蘭五十斤清遠茶每箱沽銀九元
朱廣蘭一百庄普清遠茶每箱五十元
朱寶蘭四兩庄百六十包清遠茶每箱銀十二元
朱廣蘭一百四十庄六安茶骨每箱銀十三元 一百六十庄全價
朱廣蘭月嘜生油每百觔沽銀 照時價
另有仲光各款烟枝中國寧白烟紙如蒙 惠顧取價從廉
星架坡中街門牌卅號朱廣蘭啟
丁巳年元月初十日

THE GREAT EASTERN LIFE ASSURANCE COMPANY, LIMITED

(INCORPORATED IN THE STRAITS SETTLEMENTS)

大東方人壽保險有限公司廣告

世界之上無論戰爭抑或昇平人無論災禍抑或豐盈而本公司又壽保險之項每元仍可值足一百占之數倘此營業並他項生理所能望其肩背乎大東方人壽保險有限公司總寫字樓設在新嘉坡洌因芝士打之房屋（即如佑若所建）而英京之寫字樓則設在倫敦伊蘭之烏猶厘門牌三十二號本公司雖變倫敦最着之存項計二萬磅所有各項事件均照英國保壽公司例則而行
本公司出保之法甚爲妥善
本公司時有欵項出貸與人
本公司所給予經紀人之用（人㑹）費甚爲豐腆 諸君欲知其一切詳細情形者可至本公司向協理兼司理人下下芝花君查詢便悉特此佈告
大英一千九百一十七年二月一號
大東方人壽保險有限公司謹啟

◁謀得利之新式琴▷

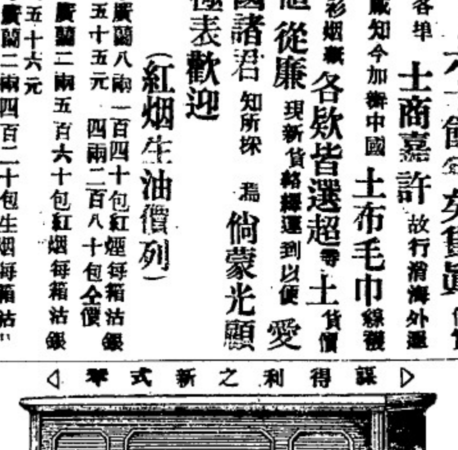

啟者本號所售之琴爲南洋最特色之貨全身係用柚木製造并保用五年最新式之貨已到 諸君如有意購買盍來一觀

英一千九百一十七年二月十九號
來佛基利士街謀得利有限公司謹白

S. MOUTRIE & Co., Ltd.
(INCORPORATED IN HONGKONG.)
RAFFLES PLACE

代論

北京政局之兩大暗潮

▲皖系與直系暗鬥之激烈
▲舊梁財神排斥新梁財神

北京政局。。自張康匿跡。。段梁登台以後。。一般與之表同情者。。莫不眉飛色舞。。心懷樂觀。。大有山窮水盡疑無路。。柳媚花明又一村之感。。實則山窮水盡者。。未必終竟無路。。而此一村春色。柳未必常媚。。花未必常明。。即彼柳也花也。。各相爭研競麗。。竭力以延其明媚之程度與期間。。而寵眷之者。。未必能兼容並顧。。乘花則花怨而明光遽衰。。乘柳則柳怨而媚容頓減。。抑即柳之明花之媚。。依然常在年年歲歲。。無異今朝。而此藉其姿勢聲華。。以爲煊染者。。目明花媚柳覩之。。乃爲眼前過客。。陌上路人。。或且以今日豔之羨之之人。。實即待時而謀剪之伐之之人。。而貌似崇之陰實恨之恩歟怨歟。。榮歟枯歟。。今猶在未到曉鐘之天然而雞漸鳴矣。。天將日曙矣。。政局中貪眠之名利。。客勿作猶是春宵之夢也。。願者亦欲探今日北京政局之消息乎。請以如是觀。。觀其潛滋暗伏之兩大暗潮。。

所謂兩大暗潮者。。即研究系與交通系之爭風。。及直隸系與安徽系之暗鬥是也。。研究系與交通系之爭風。。不自今日始。。其根本原因。。即在研究系之梁。。與交通系之梁。。年來皆作財神夢。。交通系之梁。。以積久甚深之歷史。。於交通機關。。植有根深蒂固之基礎。。幾費經營。。始傳得梁大財神之徽號。。乃自洪憲潮儆。。財神之廟宇。。竟遭波及。。而忽被倒塌。。然而捲土重來之志願。。固未嘗一日衰也。。公言報大聲疾呼。。遣諸生事。。以攻擊民黨分子者。。所爲何事。。龍虎二大將。。冒陸兩金剛。。草草於京津之間。。僕僕於蓬瀛之島。。日爲段派奔走者。。所爲何事。。明眼人一見知其爲財神復活之運動也。。靈哉此梁。。不知彼梁嘗謀茲事之煞費辛苦。。而遽欲取而代之。。以新財神自居。。吾人視之。。固如燕去雁來。。實亦牛羊何擇。。而由舊財神。。以視新財神。則有鵲巢鳩居之憤。。必用獅子搏兎之力。。以與之爭。。可以斷言。。且以此梁與彼梁較。。舊財神之神通廣大。。遠勝於新財神者百倍。。不待交綏。。已知其不敵。。今乃貿然爲之。。毋亦不度德不量力之甚也。。先是段在天津議閣員之分配。。徐樹錚建言。。以陸軍屬王士珍。。段自兼財政。。以徐樹錚爲次長。。後以新梁必欲得此。。而與徐約。。以次長屬諸張弧。。迨梁入京就職後。。忽不踐約。。而以金還爲次長。。徐怒甚。。屢與段言。。國民派非絕對反對我公者。。以我公與梁湯共事。。乃與我公絕對不相容。。梁湯不去。。我公終必受其果。。因憤不就何職。。段則慰徐。。以少安毋躁。。當徐圖去之。。近頃張弧告某議員。。則謂段去。。梁湯之心已決。。乘經密電段派督軍。。嗣其來電反對。。湯梁公言報。。亦開始攻擊。。雖經各報揭出後。。該報復靦覥自白。。以爲掩飾。。而詞氣之間。。已含有不滿之意。。文之主旨。。乃在爲段內閣裝門面。。非與梁湯套交情也。。而自梁湯一面觀之。。其興高采烈之象。。大不如前。。初頗欲以舊進步黨之旗幟。。吸收交通系。。以政黨內閣。。聊自解嘲。。並以稍緩分肖破裂之機。。嗣以交通系。。對於此議之反響。。亦欲振起公民黨之旗鼓。。以探與研究系相對抗。衝突之跡。。於以發烈。。而組黨之望遂絕。。今後梁湯之行動。。似激寵之念。。奮鬥之心。。尚未歇止。。故急急於對宣戰之進行。。段氏對之。。倘覺有秋扇長捐不問顧色之一日。。或即琵琶別抱。。挑撥新府院間題。。而挾馮以制段。。（按此事已漸進行馮連日有謁駐寧督部北上之舉　一如挾段以制黎。。以與交通系爲最後之決鬥。。一方則已送秋波與民黨。。謂黨派之變遷。。終爲官僚派與非官僚派之爭。。吾非官僚派。終當提携國民派。。對於國家及擺此之前途。。實有莫大之責任。。宜速自覺悟。。屏去其暴烈分子。。以爲與吾儕提携之準備。。此種語言。。惜不於督軍團干涉憲法時聞之。。偏於梁湯被擠時聞之。。吾人雖以忠厚待人。。苟利於國。。知無不爲。。其如國家大法。。憲政基礎。。已顛覆於諸公之手。。以成今日不可收拾之局。。無暇爲公等憐。。徒爲國家哀耳。。　未完

歐州戰務記

○意料中之城池陷落

英電云。。觀之近日俄軍景况。。里牙城之陷落。。殆屬意中事矣。。然俄將卑會對莫斯科會議宣言。。謂如不得有力軍隊助戰。。兩愿此潰敗之軍與戰。。則敵軍向俄京進發之路。。豈非無所阻拒。。而任其一往直前乎。。

英軍電報　○英京來電云。。英大元帥報告。。言我軍擊回第三次敵軍襲擊後。。占據夏里葛西南某陣地。。

法軍電報　○又電云。。法軍在華顛三百零四號山及亞門等處。。砲戰甚爲如意。。

俄軍危急　○又電云。。俄軍在里牙地方。。被德越地威拿河來攻。。目下德軍距離該城祇十一英里。。仍向該處與俄京間之鐵路進攻。。（按里牙爲波路的海之俄國要港）。。

俄軍曳戈　○又電云。。俄國無線電官報言。。俄軍以情形危殆。。迫得棄去里牙一帶陣地。。而敵軍遂便越慈高河。。節節進攻。。

意軍電報　○又電云。。意軍因天時不佳。。致阻碍軍事進行。。敵軍遂得乘機鞏固軍實。。

奧軍電報　○又電云。。奧國無線電官報言。。意軍向杜萊士弛投擲炸彈七十枚。。

德軍電報　○又電云。。德國無線電官報言。。我軍已渡地威拿河。焚其村戶。。向里牙進發。。

羅國軍情　○又電云。。德軍在蘇士打。。擊敗俄羅兩國軍隊。。捕虜一千六百七十人。。砲六尊。。

△歸劃聲明

啟者新嘉坡車立實得力郎老爺宮前門牌十八號協利號出水生理係兄弟公司前是葉清柔司理緣乙卯年葉清柔乘世伊元配妻陳鬆娘來叻承領伊夫葉清柔遺下本利發請公親薛武院君葉大炮君葉清水君三人秉公核算經於本年陰曆五月初三日於公親面前將葉清柔遺下本利銀交陳鬆娘收去將葉清柔股份抹消兩訖若此後協利號生理盈虧與葉清柔及伊妻陳鬆娘無涉茲特登報俾衆週知

民國六年丁巳七月十三日　葉協利公司謹啟

△工程師廣告

本工程師由英國大學畢業經　政府批準現設寫字樓在本坡土庫街來佛士占巴三樓專理畫則丈量工程事務諸君光顧取價從廉

英一千九百一十七年五月廿四號

佘應佐謹啟

（名不虛傳）

◀凡有患眼疾注意▶

先生吽喃嚛之子吽喃嚛嘑寓喜如實得力即皇家山脚門牌三十四號第一號余新加坡十有五年精究眼眼科醫書藥料今頗得其效矣若犯眼症之疾或暴痛或紅根或白膜至及目冥者皆能治愈不用刀割免防痛苦不邁抹藥數天便能收功效包管光明如常非余誇言自前治愈華人洋人及各色人等不可勝算就是治愈之人贈送証書及歡送彩聯者甚多亦蒙諸君映像致謝之誠敬也至及痔症之疾余亦最爲老手世上無雙亦不用刀割只用敷藥七天包醫全愈此係用藥之精亦乃先生醫法之能也倘若諸君有犯其症者不防移玉至敝局請問余必歡迎包醫全愈今藥亦大減價貧者贈送不取藥金此爲先生修世之德也

凡七州府三州府及爪亞蘇島一切之人有眼疾皆係此治愈也

丁巳年七月初一日　本局主人謹啟

廣告

啟者本號經理敝禾興發督遣項上金鈕約幼枝火柴每匣一百大支歷年已久四處通消貨品精良枝白匣固素爲各界富商所信用最特別者雖好淡濕之處及山林風大之際隨時可用無致反變失火之虞貨眞價實倘蒙光顧請卽駕臨敝號購買此佈

中華民國六年丁巳三月十四日

發售處實叻絲絲街門牌三十五號金禾發啟

△戎其那▽

陳先生大鑒　敬啟者特致數言于閣下之前略述　貴處所製戎其那治愈弟之紅班熱症及喉痛者斯時喉中作痛頭刺甚劇茶飯不思不能行動甚至因遍身痛而不能坐弟用完戎其那藥水第一樽之後其喉痛已減弟得戎其那而獲全愈實先生之賜雖誌數言藉申謝悃甚盼此種靈驗藥水爲染熱症者知所採用也　西人其利啟

總寫字樓在星加坡來佛占巴土批發零沽均從專便

電話一千三百〇六號

星加坡七州府巫來由柔佛沙勝麻谷藥房均有寄售

怡保直落安申總代理阿魯非呂西藥房

Oldfield's Dispensaries, Ltd.

Ipoh and Teluk Anson

吉隆坡總代理非得老西藥房

Federal Dispensary, Ltd

Kuala Lumpur.

檳城唯一代理人兼威禮實里及吉打代理人林蘭山寓檳城奐梹實得力門牌二十號

塞班闢九州府及麻宜里三奐弄唯一代理人利記公司趙事李君水英

馬六甲唯代理一人源盛公司第一哥卓示實得力九門牌號

英一千九百十七年六月廿八號

本坡

廣惠肇三屬同人大會之詳情 ◉（再續）故在南洋地面。中學有不能不設之勢。然倉猝創立。非有鉅款不可。況逐年之鉅大經費。更須另籌。以諸公之熱心興學。是欵雖鉅。事或能濟。然升高自下。遵邇自邇。於小學尚未有適宜之校舍。遽論即建中學爲躐進之事。故今日欲辦中學求事簡而易舉。則異日新校成立後先行附設中學是爲最要之務。苟能如是。則現在高小經已畢業。與將來繼續畢業之生徒。可免無升學之虞。拾級而登。中學畢業後。有志進取者。可以回國直接大學。無憂中輟。且本校將與廣東嶺南學校聯絡。後此校務。必能籍資發達。或有高等生有志求學。亦由本校可以送去。故是次陳輯五君。南來籌欵。曾經本坡。經伍君査悉本校內容。聯絡之舉。當可達到。更擬提倡在嶺南建設華僑學生預備所。專爲利便僑生回國而設。附有程度未能齊一。得以補習。一舉而兩備。誠莫大焉。若夫職業專科。純爲貧寠子弟與夫急於謀生者起見。吾人航海遠來。生息是邦。大抵操工商業者占多數。其希望子弟學業速成。足以助謀自立。若能於中文求近效。自不必單以讀外國書方能謀活也。夫華人之好趨向外國學堂。不過因其文字較淺。三五年便可應世。故急於謀生架就之。反將自已文字。置諸腦後。甚可慨也。　未完

戀愛歌妓者宜鑒 ◉殷商鍾君立瑜。去年由港南來。欲擴充其商業。抵叻之後。諸知好之設花筵。讌歡局者。自不能免。鍾因與牛車水歌妓大蘇相識。五百年之孽債。訂的相憐。數月以來。所謂纏頭之錦。實笑之資。不知幾許。而蘇之鴇母。更喜財星光降。足爲錢樹生輝。於是教蘇加意媚鍾。母女二人。逢迎周至。迨至前月。鍾適以事。暫回港地。蘇行之際。猶至蘇所。殷殷敘別。并訂以兩月之期。復回叻地。不意鍾抵港後。忽然患病。其病狀何若。則未得而詳知。但悉其病作之時。口中頻喚大蘇之聲不絕。人有詢其所苦者。亦惟以大蘇二字對。鍾之家人。心知有異。詢諸僕從。知其在叻與大蘇往來事。無奈遂發電來叻。着蘇偕其母往港。藉以慰鍾之病。無論盤費多寡。總須其母女一行。於是蘇母。遂於前日往港。追到港見鍾後。即以藥與鍾服之。不意服後。大吐大瀉兩天。而一命嗚呼。竟已逝於西方極樂世界矣。由是港地之人。疑議滋生。浮言頗甚。此中悶葫蘆未能打破。究竟是何玄妙。不得而知。然而愛戀歌姬者。亦可以知所鑒誡矣。

觸傷生殖器 ◉粵人陳某。昨日下午三點餘鐘。在甘公眷汝某巫人之屋油漆。偶爾立足不牢。下墜於地。生殖器略有觸傷。登時暈不知人。嗣由同伴僱車載赴捕房報聞。轉送醫院調治。

擊傷右手 ◉潮人許某。昨日下午四點餘鐘。在實籠岡律與閩人李某。不知因何。以致鬥毆。被李手執鐵枝。擊傷右手。幾致斷折。當時雖疾聲喝捕。奈無差至。即往捕房報告。轉入醫院療治云。

失牛請緝 ◉潮人鄭勝。在里峇峇里律。以豢植牧畜爲業。據赴捕房稱。昨夜被匪盜去母牛一頭。値銀八十五元。并小牛一隻。値銀二十元。請爲緝究云。

丐婦作竊 ◉粵婦劉麗。昨晚在丁加奴街丐食。竊同籍人黃某之燒肉一方。重十斤餘。値銀七角半。被黃窺見。喚由一百三十五號差將婦執獲。取回燒肉。帶婦往捕房去。今早送案候訊。

何故輕生 ◉瓊人陳谷。寓丹戎禺門牌一百三十七號署一。昨日下午一點餘鐘。不知因何。縊死於臥室之內。嗣爲同寓人窺見。即報差館送驗殮葬云。

譯件

案譯錄

◎關于改良本坡住居屋宇之議

八月三十一號禮拜五。本坡市政廳（即工務局）會議時議員布律道君。提出市政衛生官對于改良住屋之意見書于案前。敘述屋宇住居之如何過于稠密及補救之方如下。（一）以開屋後小巷之法。續漸改良。其以一般地面建造多數通風處所不足之屋宇。（二）每屋住人太多。以上皆爲切實原因。或謂因開屋後小巷。則必減少數屋或相連之屋之住居面積。以致民居擠擁之說。都非確論。因已經開改者。祇有敦笠街一三五號屋。而碩莪巷五一。五三。五七。八三號屋。雖經本局諭令。而未興工。但其中因有原因在也。蓋居民中慣與同類或操同等工作之人相處。殆非經濟不敷也。據調查所得。本年七月一號。尚有空屋三百八十九間。然空屋之數。已逐年減小矣。但新建者未增多。而華人來坡之數。將與開戰以前時相等。已呈現人多屋小之狀。則縱有小數空屋之存在。惟籌畫增建新屋。實爲亟亟之要圖焉。無論以上所舉。是否充分原由。而增建此項新屋地點。都以大坡南便爲宜。蘇丹戎巴加之船澳。匯律之製做機器廠工匠。沿河一帶之貨倉棧房。起卸貨物之苦力工人。海傍各西人土庫之書記員役。中街漆木街牛車水大馬路一帶之華人大商店。甚至如酒樓客棧娼寮妓院等駐在。統以大坡爲多。觀新巴索路泉州街中國街及牛車水戲院前後直橫等街之食物小販。幾以各該處爲其主顧必來之地可知矣。住戶亦以便于購物咸樂居焉。絕不願空氣之不足而過處一隅也。最適合增建新屋者。如丹戎巴吉路之青草山。車牌館與二馬路間之一帶荒地。建妥後。正可藉日前擬建之牛車水市場。爲誘導工人遷居彼處之利器焉。更有進者。工人聚集居處。科繳屋租。比之審辦員役等以個人而獨自供給其全眷之房屋租稅必較易易。建屋以救濟此項人員之困難。則以小坡之甘邦加散爲宜。建後定以相當之租値。則彼輩必樂遷居也。若該荒地爲私產。直屬個人經濟問題矣。如爲公產。則非屬政府即爲本坡船政署之管轄。是政治與經濟兩者皆重要之政焉。總之增建新居。爲根本解決方法。至于公建抑或私建。則代商權而行之。然以地方上之公衆團體爲之先導爲宜焉耳。後宣佈因住居太密而被罰欵之案九起。其罰款由二元至廿元不等。

本篇刪繁就簡。萃精擷華。譯其要旨。不敢過于簡略與賓果。且事關議案。故于校對曆勘。稍費時間。是以脫稿稍遲。至歷年之華人入口數目。及空閒屋宇數目。請參各報可也。譯者識。

◎中華女學校並附設幼稚園招生廣告

啟者本校專爲成就未教育之兒童使之日受甄陶誠爲文明國民之資格開設以來頗著成績茲因推廣教育起見特在本校附設幼稚園一科凡兒童自四歲以上十歲以下無論男女身家清白而無殘廢者皆可入校肄業謹訂陰曆七月廿四日卽陽曆九月十號星期一上午八點鐘開課凡有志向學者請及早報名爲要

丁巳年七月二十日　星洲水廊頭中華女學堂謹啟　卅

三州府輔政司占　爲
曉諭事照得
政府現下嚴禁諸色人等携帶或付
寄本三州府通用之大小銀圓銀盾
出口凡在三州府屬內出口之搭客
均可查搜其身軀行李如搜得有此
等大小銀幣者定必從重治罪特此
諭知各宜凛遵毋違此示
大英一千九百十七年九月五號　卅
華歷丁巳年七月十九日　示

△承頂聲明

啟者小坡菝楷根挪律即竹腳港仔墘門牌三十八號羔丕店生理原係陳德建所創今因志圖別業願將該號生理以及傢私鋪底全盤頂與粲伊九承受重新改換字號曰福茂隆另行開張作價日後生理盈虧均與福雙春陳德建無涉至該號從前所有與街前諸貿號來往數目并揭借會項以及担保等事槪限一禮拜內前往向陳德建理會清楚過期自誤恐衆未及週知特此廣佈免滋後論

民國丁巳年七月十八日　承頂人粲伊九披露　卅

◎退股聲明

啟者梧槽律門牌八十五號振南昌雜貨生理原是陳盛星謝英華余士智張文成四人合股開設今謝英華志欲別圖願將其名下股份抽出項與別人日後振南昌生理盈虧與謝英華無涉特此聲明免滋後論

丁巳年七月十三日　謝英華謹啟　卅

◎敬告知交

啟者故友黃瀦源先生商界中之長者也賦性和厚篤情誼重然諾邁公益及慈善等事尤所欣爲詎天不假年竟於本年四月中旬仙遊茲定於陰曆七月廿三上午十時由寓如實得力書打火巷內黃長源號居發引移柩權厝丹戎巴葛候輪返梓弟等篤念故交合將其駕靷日期登報俾鄉友戚誼諸先生知其梗槪以便執紼爲特此佈　聞

廖正興　許寄園　陳德潤　劉鑑僕　張順春　沈佳論　劉坤章　吳淅江　全啟

中華民國六年七月十二日　十

華英電影戲

◎大馬路牛車水尾

△九月六號七號八號開演　▲諸君注意▼

▲又演新劇▼

本院所演之鐵抓案女騙馬兩齣妙劇排演特異當作新奇惜乎篇幅短而橋段長未能逐一録出耳茲將是夜新演之鐵抓案四幕內容略爲錄下李鐵抓作惡多端移禍於易奉漢故差辱易國困高廣高女因救易而被李擄爲之害記名文利者毆傷鐵抓奈何力薄難持救李拿去李將文利與爭女因於房內攻以毒氣文設計逃遁爲李部下窺破以毒箭射之易容漢早知此事減去矢毒文詐感毒而斃遂得逃脫後李往偵高屋文利聞悉帶差捕之詎李忽心害遲挾高大廈井與文門兩均受傷李逃走時見女坐於車上遂擄之去幸爲易容漢偵悉救出火坑演至此止事後如何請觀下

▲注意▼（女騙馬初富貴）今晚續演四幕

七點半開演　　九點半開演

一　地球各欵新化第四十七期　　八　農工商各欵之新化第十五期
二　笑劇　　九十十一十二　女騙馬初富貴第十一十二段即第廿一廿二廿三廿四幕
三、四五六七　外來客　　十三　笑劇
十四十五十六十七　鐵抓案偵探第十七十八十九二十幕
休息十五分鐘

丁巳年閏二月十六日　華英電影戲主人披露

京省

康有爲廢棄之僞諭誌略

●此番張勳主張復辟。。所有各項擬定之上諭。。均從徐州擬定。。張勳北上時。。携帶前來。。其在徐州時。。與聞密謀之人。。如萬繩栻。。劉廷琛諸人。。均各於暗地有擬定之稿子。。聞張勳當日所發表之僞諭。。確係採取劉廷琛底稿。。臨時又潤色數語。。忽忽發表。。康有爲亦有擬定之稿子。。拿出之後。。經大多數一般人之亂八糟。。反對未用。。探聞康所擬之上諭。。前半截大槪謂滿洲人本與漢人同種。。同爲黃帝之子孫。。最後則主張採取英制虛君共和。。。其主要之語。。有不創滿漢之名。。以去畛域之界。。統名中華帝國。。以行立憲政體。。大開國民會議。。以定憲法。。朕與五族之人。。同爲中華之人。。同成中華之治云云。。以上數語。。皆康有爲最得意之筆。。近日爲人傳疏出來。。其全稿尚未之睹云。。

安武軍大鬧風潮

●安徽省城督世大舞臺定章。。軍警均免費。。上月廿九日。。突有安武軍第八路某營兵士。。隨帶着便服者數人入場觀劇。。該臺經理人以免費只可優待軍警。。欲令着便服者購票。。。詎該兵士一味蠻橫。。大起衝突。。由司令部彈壓之謝稽查喝阻使去。。迨演戲散場。。該兵士率數十人。。身穿軍服。。手持木棍。。分前後門。。一擁兩進。。將大門栅欄一律擊毀。。並用石子拋擲。。將守門之吳玉桂頭顱打破。。血流如注。。有某伶眼角亦被擊傷。。所有電燈雜物。。多被搗毀。。該臺與之相鬥。。兵士見勢不佳。。始行逃竄。。有三人未及走脫。。被受傷人扭獲送請警察北署觀究。。宋祝三署長以關於軍人鬧事。。由電話報告統部李司令。。當派某幫辦帶隊前往彈壓。。並將被獲兵士三人帶至統部。。李司令飭將三兵士各責一千棍。。血肉橫飛。。蓋予以嚴懲以肅軍紀也。。地方紳商亦咸感服。。不料同營兵士兎死狐悲。。約於三十一號。。爲復讐主義。。是日上午。。密召兵士數十人。。取携棍棒。。擁入戲館。。搗毀一空。。所有桌椅碗盞電燈風扇閘門櫃臺。。毀損無遺。。狼藉滿地。。並傷二人。。頭破血出。。不卜有無性命之虞。。附近崗巡。。亦被驅逐。。同時姚家口一帶巡警。。均棄崗位而逃。。北區居民。。非常恐怖。。該兵士等出戲館後。。復擁入戲館對門之巡警教練所。。大肆搗毀。。該所生員均紛紛由後門逃避。。各覓生路。。所以搗毀該所者。。厥有二說。。一說謂戲館主湯玉麟奔匿該所。。兵士等因追捕湯某而波及。。一說謂兵士誤認該所爲北區署。。忿其前日縛兵送官。。故搗毀以報復也。。各兵士於復仇後。。即回營部。。並未刖滋事端。。然人民已飽受恐驚矣。。

THE HONGKONG ROPE MANUFACTURING Co., Ltd.
(INCORPORATED IN HONGKONG.)

呂宋索纜發售

啟者特字通知香港業冥組集權置公司即香港製索公司設立一千八百八十三年乃是製造呂宋索三股半英寸至十英寸四股三英寸至十英寸諸君欲知價値貨式各情者請各玉臨新嘉坡埝枋路頭門牌二十五號零一面詢本代理人亞閭杏乎便悉其詳矣此佈
西一千九百十七年三月十號
代理人亞閭杏乎啟

GREEN ISLAND CEMENT Co., Ltd.,
(INCORPORATED IN HONGKONG.)

英國灰磚發售

啟者特字通知青洲英坭有限公司之勒蘭英國灰每桶實重三百七十五磅每包實重二百五十磅又有發沽各式英國灰所製之磚光面磚各管式水喉磚等諸君欲知價値貨式各情者請各玉臨新嘉坡埝枋路頭門牌二十五號零一面詢本代理人亞閭杏乎便悉其詳矣此佈
西一千九百一十七年三月十號
代理人亞閭杏乎謹啟

夫受孕之道莫不以保育爲先然而欲壯身體…幸福者首重乎…之共鳴也
主知覺人身之靈…興亡強弱…是腦氣充足則精神定而健壯
心思…肌…如…不足則性質因之而…形容枯…

價目

總…

福至藥行

花柳搜毒丸

功效即見　永無復發

▲花柳搜毒丸功用論▼

花柳慘症爲害最烈無人不知花柳之藥無處不有花柳之方無人不識獨於花柳之病而不能消治者蓋有其故矣夫治花柳之法莫過於醫醫法無論所染淺深皆可指日全愈無如蘊毒傷身未入肉者醫之使入肉未入骨者醫之便入骨入之既深雖有好醫亦難提之使外出祇可時發時止終身受病而已本藥行有以此爲戒也世亦多有濕熱醫花柳夫人毒蘊身中苟得一瀉豈不通爽無如其病未去也何則夫瀉者腸胃之事花柳者血脉之毒以血脉而瀉大腸豈非隔壁搔癢且其毒未得必有時發時止乃於其發也即發瀉人之精神有幾許其何堪受此濁瀉乎凡人血脉壯其身乃壯今因花柳之毒內蘊於血脉苟血脉一壯花柳之毒即發於其發也即瀉之豈非逼身入於終身不壯之地位乎此以濁瀉醫花柳之大害也本藥行亦深知乎此也

花柳之入血脉如靛藍之染布苟既上色任彼如何洗濯其色不能脫一加以黃強水即靛色全消該布儼然原質不傷也本藥行此丸專能入血脉花柳之毒亦如斯也花柳之入血脉又如金沙與鐵沙相雜無論如何擇取如何揀擇不能分別淨盡也苟持磁石於金鐵沙上一磨其鐵沙盡粘於磁石上其金沙則純淨矣鐵沙則盡提矣本藥行此丸又能入血脉解花柳之毒亦如斯也

所以世間千萬病狀最患不能得中病之藥矣苟有中病之藥不患不愈也況花柳爲最尋常之病最普通之病豈無中病之藥乎特患不細心研究耳本藥行考求數十年始名玉大洲凡患花柳者人皆稱爲奇效確能搜出血脉中之毒并無損身永不再發誠花柳中之妙藥也

▲花柳搜毒丸主治▼

一治花柳之毒向內行者入骨則遍身骨痛時發時止久毒斷根入肉則肉色變紅變紫千類萬狀令人恐怖一服此丸毒消病除復原狀矣

一治花柳之毒向外行者楊梅結毒魚口便毒横痃奇毒疔疳瘍瘰毒爛鼻斷喉嘶聲落眼聾耳遍身濕瘡一服此丸毒消病除身無爛肉矣

一治少年曾患花柳未清其毒至年老血衰氣弱骨痛腰痛時發時止下瘀與苦楚不堪者一服此丸永無此患矣

一治無論男女誤服花柳攻伐之藥過多以致傷及生育之權久難成孕者一服此丸去清其毒自然肌肉漸生而復回生矣

（價目　每瓶大洋一元　每打大洋十元）

丁巳年正月初十日

總代理　會豐商店

SOME OF THE LINES WE HANDEL.

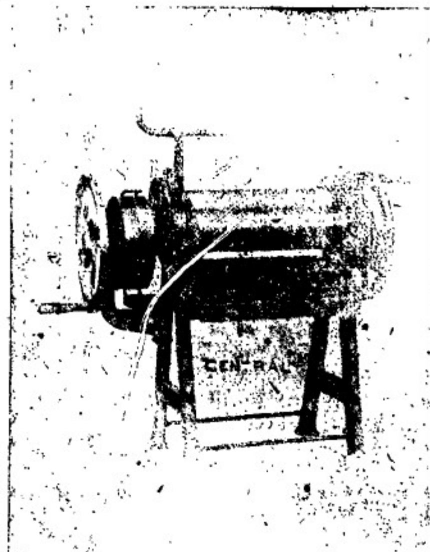

圖上之機　本局所創製此等車在於叻地乃頂上之物

英一千九百一十七年二月一號　中央機器局謹啟

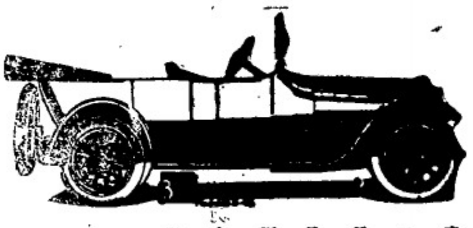

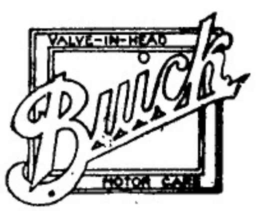

此摩打車乃係最新之款

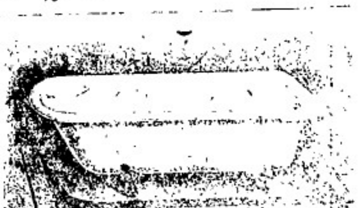

此新款皇傘　諸君購
用更有多款可向本公
司取討樣册以便選擇
本公司並能包造陳設
各工至工部局滿意爲
止茲本公司現已得承
陳設以下所列之新屋
計開　一渣達銀行之
新行　二余東旋君之
新屋　三亞細亞直士
油公司之新寫字樓
四長列普公司之新行
現方告竣

CENTRAL ENGINE WORKS LTD.

(HONG CHIANG KEOK.)

Singapore, Kuala Lumpur, Klang, Malacca, Johore Bahru and Medan,

石叻　衛安公司　出品

神效止痛　白濁餅

每日◎三次每次◎五餅飯後清茶送下每餅價銀一元每打銀拾元

白濁爲花柳之媒不早治則變症百出[illegible]

止痛經餅

前後腹痛或經行而臍腹絞痛或七情所感以致血[illegible]

每次◎二餅飯後清茶送下每餅價銀一元
銀十元◎代服

化痰止咳餅

[illegible]

每盒價銀二角

肥兒疳積餅

此餅專治小兒五疳食積胃滯脾弱不思飲食食不長肉肚大青筋面黃肌瘦腹中作痛晝夜啼哭呆坐多眠眼蒙咬手愛食泥土夜間寒熱時患泄瀉身體[illegible]等症服此餅即有綫虫隨大便而出並能健脾開胃百病全消肥兒壯體神效無匹服法每日服二三餅七歲以上每日服三四餅爲度

每盒價銀二角

小兒疳積之症每因脾胃虛弱或飲食不調多食糕餅瓜菓生冷油膩等物以致胃不消化腹內生虫日久不治每成瘵疾矣

分售處

庇能衛安公司　吉隆坡濟生堂
英碧利華公司　吉隆坡廣和生
坤甸利南公司　架瀨吉打益生
勝越華新公司　勿里洋飄安號
砂越乘興隆　馬六甲道德堂

愼防假冒

朱中興　注冊

救時普濟水

◎（注意）（注意）購買朱中興救時普濟水者務須認明影射◎

本主人所創製救時普濟水[illegible]

本主人特委石叻衛安公司爲南洋各屬一帶總代理凡南洋羣島各埠商號如欲就近採辦或代理發行者直與石叻大馬路衛安公司商訂不拘大帮零沽一律歡迎價格尤爲克己　每瓶價銀壹角

朱中興主人現新出中興聯集書一册內容豐富爲開通智識之要旨凡買普濟水照原價一元以上者送書一册所到無多購者快來

分售處

英碧利華公司　吉隆坡濟生堂
坤甸利南公司　吉隆坡廣和生
砂勝越華新號　宋卡坡華盛號
砂勝越乘興隆　架瀨吉打益生
馬六甲道德堂　馬六甲裕隆號
石叻嶺氏藥房　勿里洋飄仁濟

總代理　石叻　庇能

衛安公司

石叻大馬路門牌五十四號

分局庇能新街門牌六十五號

丁巳年正月初十日

外國

宣戰後之暹羅觀

日本法學博士政尾藤吉代談氏云。暹羅國對於德奧兩國。布告宣戰。本由該國政府決定於十日以前。至所持理由。業如詔勅所云。爲正義人道而戰。現在該國上自皇室。下至人民。莫不信賴英國與日本。即國防及外交。亦莫不採範日英。岌岌欲事事模傚日英。該國無人不知君主專制國之閣員。直隷於皇帝。無所謂議會大臣。實行處理國政者。純屬於閣員中之資格老練。勢力雄厚者。爲外務大臣納陌阿格氏。該氏深荷暹皇之信任。現皇帝自民國元年登極以來。至今亦不過三十七歲。尚未婚娶。幼嘗負笈於英倫。畢業於阿苦斯夫阿德大學。誠學博識宏之君主。西歷千九百零二年赴日考察後。歸國即將陸軍大行改革。盡從來之象兵。採用日本式兵制。現有軍隊十一師。每師由步兵二聯隊。騎兵一聯隊。砲兵一聯隊。工兵一中隊。輜重兵一中隊。機關鎗一中隊。衛生一中隊而成。訓練服裝。均取範日本式。即所需軍需品。亦皆係日本製造。初見之。幾疑暹羅兵爲日本兵。陸軍大臣弗阿必耶氏。前任大官多年。經驗宏富。海軍則非如陸軍之整齊。軍艦自千噸以至三千噸者有六隻。水雷艇不過六七隻。以如斯之勢力。參加戰爭。以當德奧。其影響於戰局上。究有幾何。不敢斷言。惟該國僅僅布告宣戰。並非出兵赴歐之謂。當不至有重大問題發生。然自經濟上而觀。則德國當受非常之打擊。蓋德國對於暹羅傾注多年之心力。頗有相當之勢力。如暹羅之交通機關。無論陸上海上。罔不占有大部分之勢力。縱行該國各港之船舶蜿蜒國內之鐵道。其技師以下皆爲德人。自歐戰勃發。該國即標榜中立。嗣該國沿岸因日英作戰有所行動。德國商船。遂均溯川而上。以免捕獲。此等商船。自千噸以至二千噸。共有十隻。現均足供聯合國之使用。至於陸上之經營。與其餘各事業。皆當潰滅。所有僑居該國之德人。即陸海軍界亦無能爲矣。

"Gaiety" Picture Palace.

雅池出色大映戲

啟者茲有雅池映戲大班在於亞呂未實得力及芒昔鄰實得力轉角處之戲園開演該處即人呼爲廿公加薄者戲園之內陳設合宜風扇電燈均皆足備所有看戲之遊息之所莫不妥爲佈置并可隨意呼用茶餚任人所擇價儉無稱茲將本晚所演各齣大意標明如左

●今日換新畫
△頭場
△諷譜大笑劇
△二場
△社會現狀六續
△希路摩根之女子

英一千九百一十七年八月一號
雅池映戲班主人謹啟

HARIMA HALL.

夏里嗎映戲班再換新戲

啟者本班自開演以來向蒙　諸君獎譽因本班所演各戲齣均來極新極美之圖畫且復時常更換以博大觀是以凡經寓目者莫不盛稱其妙茲本班又由歐洲寄到新戲多齣故將舊日戲本概爲更換務便觀者眼界一新　諸君有與新早　惠臨幸勿視作烟雲之過眼也

●今日換新畫
◎頭場　七點四十分鐘開演
△典當店中之珠寶玉大幕
△環叙爭勝
◎二場　九點十五分鐘開演
△鋼線之聲
△東方之死豎
△黑衣異人
△妻之成黨

英一千九百一十七年二月一號
夏里嗎映戲班謹啟

◎工業藥品製造新法定價一元

大凡化學工業必藉助於藥品若一一購自外國不獨利權外溢及偏僻地方難於採購且歐戰方酣來源日少價値飛昂時有缺乏之虞故研究工業者必須自製藥始也本書爲近日工業專家所發明之新法計背性質達鹽酸硫酸等重要藥品製造方法共一百五十餘種爲製造肥皂又名香梘香水牙粉假料象牙染料火柴等一切工業製造之所必需藥品所用原料多採自本國木炭草灰均可備用所用器具不外玻璃瓶火爐油及家常日用之斧鑊瓦盤泥爐等物而已隨處皆有人人皆可按法自製解釋之淸楚插圖之詳備閱者無不一目了然誠致富之秘訣工業界之明星也

▲●外埠函購請在郵局或銀行或商店滙兌寄來或用用銀紙入在掛號信內寄來上海美界虹口橫濱橋南祟里對面里內

中華科學研究會啟
丁巳年七月初三日

快看

致富新書

◎生計指南　定價一元五角　特價一元

本書所載日用必需品之製造新法計共五十多種概係最新發明確有實驗之秘訣方法簡易純用手工人人均可在家自製若有資本三四元即能製成品物發售小之可以富家大之可以與國當此歐戰未平舶來日少正我同胞及時振興實業之大好機會也

◎茲將本書內容略舉於下

製花露水各種花果香油各種香水）製各種肥皂又名香梘衛生牙粉製洋燭各種美酒釀造新法製造染料洗新舊草帽法美容香膏生髮香水艷顏香粉胭脂美顏香膏皮鞋油皮鞋膏衛生漱口水鍍金銀法煉糖新法人造象牙法人造皮革法脫衣服汚迹法稻草造紙新法火柴製造法養雞長卵法

諸君注意　壽世良藥
亞丁力　補身小丸
華芝加林　外科藥油
逢痛必止　請購試之

諸君汝等畧耗小費便能使汝等十分康健
本店爲在中國最大之印度藥房

諸君　諸君汝等亦曾聞亞丁力架藥房乎此藥房開設於一千八百八十一年爲印度之最先及最大而最可靠者東亞各處均有枝店及代理人總行及製造廠在印度之占勒格埠所用製藥機械爲世界最新式者加以工人數百皆屬精巧技師亞丁力藥丸之名馳久已成爲印度、緬甸　西洛及南洋羣島等處之居民家庭常語月中消流之廣以數千計○世界最樂之事莫若享平安之幸福最可惜者則有一種少年不知自愛其身體不久變成羸疾以致不起良可嘆也亞丁力藥之丸最爲可靠能治此種之疾可能去血毒長新血氣增氣力壯精神恢復腦筋且有補助消化之力能除百病潤不礙也，

藥丸每樽六角　藥油每樽三元

諸君欲知詳細請函詢或移玉至勿謗士巴沙律門牌七十九號亞丹尼葛蚋藥房詢問可也

ATANK NIGRAH PHARMACY
No. 79, Bras Basah Road

英一千九百一十七年二月九號　啟

THE COMMERCIAL RUBBER CO, LTD
(INCORPORATED IN SINGAPORE.)

本拍賣人專作樹膠客商兼代理屋宇物業並拍賣家私屋宇貨物取價分外從廉賬項極爲快捷

英一千九百一十七年五月四號

來佛士不利士第三號
商務樹膠有限公司
司理人鍾坤成
經理人王豐源　謹佈

神州大藥房遷舖廣告

◎注意◎注意◎注◎意

啓者本藥房現已遷往小坡怒美芝律電車大馬路門牌三百零三號
303, North Bridge Road.
◎◎◎◎◎◎◎◎◎即舊德國神農對面
電話九百十八號

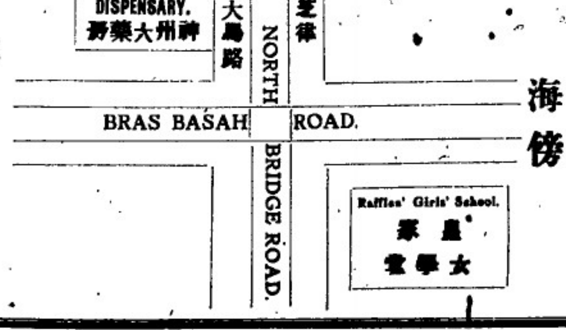

大英一千九百十七年八月十四號

丁巳年七月二十日叻報館刊

匯票行情

足金	每盎葛	七十二圓五
足銀	每安士	四十八個半弁士
金盾	每個	九圓七
印度盾	壹百圓兌	一百七十盾
爪亞盾	壹百圓兌	一百三十八盾
暹銖	每百銖	六十伍圓

銀行兌出行情

香港	每百圓貼入	三十七圓
	足秤每百圓貼入	三十七圓七五
厦門	龍銀每百圓貼入	無買賣
暹羅	每百銖值叻銀	六十五圓八七五
安南	每百圓貼入	四十二圓
小呂宋	每百圓值呂宋銀	一百十一圓二伍
日本	每百圓值日本銀	一百零九圓二五
加勝吧	每百圓值	百三十二盾半
泗里末	每百圓值	百三十二盾半
三吧壠	每百圓值	百三十二盾半
盤眉	每百圓值	一百五十九盾
加里吉打	每百圓值	一百五十九盾
仰光	每百圓值	一百五十九盾
上海	每百圓值	四十大兩七五

銀行買入商人三十天期票行情

香港	每百圓貼入	三十二圓
厦門	每百圓貼入	二十二圓
暹羅	每百銖值	六十四圓七五
安南	每百圓值	三十三圓
小呂宋	每百圓值呂宋銀	一百一十伍圓
日本	每百圓值	一百十三圓
加勝吧	每百圓值	百三十六盾半
泗里末	每百圓值	百三十六盾半
三吧壠	每百圓值	百三十六盾半
盤眉	每百圓值	一百六十三盾
仰光	每百圓值	一百六十三盾
加里吉打	每百圓值	一百六十三盾
上海	每百圓值	五十兩

◎本日貨價行情

本坡甘蜜	十八圓
沙勞越白椒	卅七圓二五
本坡碩莪粉	三圓零五
沙勞越碩莪粉	三圓零五
斯歐荳蔻花	五十五圓
荳蔻八十庄	四十八圓
暹羅紫梗	三十五圓
碎甘蜜	廿三圓
山打根粺千	五圓八
倫敦碩莪丕	十三圓半
仰光一號白米	二百零五圓
暹羅一號白米	二百八十圓
吧勞靈細片	一百十三圓
吧勞無煙片	一百一十圓
錫無沽出	
檳島椒	廿七圓二
文律白椒	卅八圓五
又中等	三圓
又中等	三圓
喃杯那荳蔻花	五十二
又一百十一庄	四十圓
咸北四方甘蜜	廿五圓半
哥冷能勞粺千	五圓八
峇釐粺千	五圓七
沙勞越兒羅冬	七圓
又二號白米	二百零三圓
又二號白米	二百五十五
至一百廿一圓	
至一百十伍圓	
壹百十圓三五	

各埠輪船入口

士珍力	輪船	由暹羅	廿一到	祥和士
命和興	輪船	由廖內	廿一到	成茂號
豐通	輪船	由蘇坡	廿一到	和豐公司
豐遠	輪船	峇株巴轄	廿一到	和發公司
孟河迎祿	輪船	由善丹	廿一到	進且弟利士
福興	輪船	峇株巴轄	廿一到	信盛號
順泰	輪船	由網咯	廿一到	鳴順盛
豐年	輪船	麻六甲	廿一到	廣福生
萬美昌	輪船	鳳武鑾	廿二到	張順
鳴加日本	輪船	加吉打	廿二到	義利洋行
咭達	輪船	檳榔嶼	廿二到	實得力洋行
采隆	輪船	由峇眼	廿二到	利豐號
新加勝	輪船	由三發	廿二到	進且弟利士
公平	輪船	由暹羅	廿三到	元發棧
有牙勞	輪船	由暹羅	廿三到	實得力洋行
嗎惟吓利	輪船	由暹羅	廿三到	眞實得洋行
荷嘩必里	輪船	檳榔嶼	廿三到	南洋代理
加立蘇	輪船	敍傌申	廿三到	實得力洋行
慧咯	輪船	由日裡 往香港汕頭	廿三到	進且弟利士
羅峇	輪船	由網咯	廿三到	萬成順
海南	輪船	丁加奴	廿四到	恆利號代理
豐和	帆船	甘嗎挽	廿四到	瑞豐盛
仲盛	船輪	三寶壠	廿四到	協榮茂
暹順	輪船	由暹羅	廿四到	鳴順盛
安那	輪船	由網咯	廿七到	祥和號
敍流	輪船	由暹羅	廿八到	陳生利

輪船出口

◎七月廿一日禮拜五輪船出口

順豐	輪船	上午八點半	往龜咯	同益公司
福林	浮羅武蘭船	上午八點半	浮羅峇淡	萬利安公司
亞士楠亞	輪船	上午九點半	往龜咯	進且弟利士
福綢	輪船	上午九點半	吉里汶	萬安公司
萬保源	輪船	午十一點半	勿里洞	協榮茂
施輝	泗水輪船	下午二點半	往泗水	亦士丕不
	馬辰	哥踏峇番	沙嘮嘮勝	
梅那	輪船	下午二點半	峇株巴轄	同益公司
孟牛溫士	輪船	下午二點半	往棉蘭	進且弟利士
堅打	輪船	下午二點半	吉礁港口	寔得力洋行
	安順			
禮里衛	輪船	下午三點	蘇六甲	實得力洋行
	麻坡			
嗎佐多祿	輪船	下午三	加勝巴	進且弟利士
	三寶壠	泗水	▲嘅信往坡	打邏▼
	坡毛里士咪		新金山除西方之外	
	輪船	下午四點	往香港	開行
	上海	日本		
丹戎蘇吻	輪船	下午四點	哥踏丁宜	萬和公司
萬利源	輪船	下午四點	哥踏丁宜	萬和公司

◎七月廿二日禮拜六輪船出口

龜遇	輪船	上午八點半	三務	進日弟利士
	英德宜利港口	淡米勝漢	英得宜利	
勝年	輪船	上午十點半	豐盛港	實得力洋行
	彭亨港口	北千	關丹	
吉龍	輪船	下午二點半	麻六甲	實德力洋行
	咭瓏港口	檳榔嶼		
𠯿施	輪船	下午二點半	往棉蘭	棉士必洋行

聯泰水火保險有限公司廣告

Lun Tai Mutual Fire & Marine Insurance Co., Ltd. (Incorporated in Hongkong.)

本公司實備華商資本壹百五十萬大元 分作壹萬股每股二十五元 壹次收足 經在香港英政府註冊復在南洋七州府存案專保水火兩險 凡各通商口岸倉棧舖屋行號貨物傢具裝修衣服財產陸上無火險之虞與及來往船隻運載貨物船殼機器海面全責至兵險賊險均可受保 所有保險章程悉照英例辦理尤加格外通融 倘有失慎賠償爽快 諸君惠顧請向本公司接洽無任歡迎

茲將本公司創辦總理人名列

李煜堂 廣東銀行 聯益保險公司
黃碧荃 康年人壽公司 粵安銀業公司
李葆葵 寶興泰南北行
馮達卿 均安隆南北行
梅鶴雲 誠德銀號
吳東啟 華洋織造公司
麥禮廷 裕盛隆金山庄
勞瑞生 福石叻庄
程遠浦 乾元南北行 公慎昌洋參行
高亮清 新德隆汕頭庄 遂勝隆金山庄
謝侶松 萬成興南北行
鄭月波 新萬和行辦館
關淮洲 永德銀號
周詠春 永和興茶庄
黃德仁 紹記呂宋庄 紹興輪船公司
黃浦南 全記銀號 平安保險公司
曾宜邦 永存銀業公司
關瑞石 永存銀業公司
李榮光 順利榮南北行
李順帆 榮興銀號
梅蔭 銀業號
譚煥堂 均益營造公司
馬海東 馬葆記船務
關瓊選 綸安輪船公司
余鑑泉 萬祥參茸行

香港總行置在文咸東街

當年職員
正主席 梅輔雲
副主席 黃仁德
總司理 黃碧荃
司庫長 李葆葵
司庫員 曾宜邦
司庫員 關淮洲
司庫員 麥禮廷

叻行分設辦事所
雪蘭莪分局設在吉隆坡…街一零七號 代理 黃暢甫君
大吡叻分局設在怡保列治街五拾號 代理 李子貞君 李銳泉君

駐叻聯泰水火保險有限公司分行司理 陳其三 李亮賓 謹啟
辦事所設在土庫街五十四號上海保險有限公司內
中華民國六年八月十五號 啟

朱有蘭茶蔴生油金線中國襪貨

邇日船脚翔貴有加無已內地工值迭求增加 又值滙水低落以致製出之茶蔴生油成本較貴兌出各貨虧折實甚茲擬由六月十九號即舊曆五月初一日所有各庄茶蔴生油酌量增價以資彌補 惠顧諸君目睹時艱當能承諒 此爲不得已之舉也謹將各貨價目臚列如後

五月初一日啟

八兩四兩本號紅蔴
六兩本號紅蔴
二兩本號金山庄蔴
二兩四百二十包本號蘭花生蔴
滋蘭八兩二兩紅蔴
四兩二兩本號生蔴
二兩一百六十六包本號廣嘜包種茶
二兩百六十包本號雞嘜銀針茶
二兩一百七十包雲霧鐵嘜包種茶
五兩庄二百包本號銀針烏耳茶
五斤庄廿四包本號烏耳茶
四兩百六十包本號舊清遠茶
八兩庄百六十包舊清遠茶
一百散庄舊清遠茶
一斤庄超等舊清遠茶
大帮粵湖各樣土布新到
各庄三金鐵綫自榨生油時價
朱有蘭各款金綫
羅綱生各款金綫

中華民國丁巳年元月初十日 啟

要聞

中央要聞片片錄 ▲（一）中央所恃救貧不二法門。即圖外債一途。現在談判進行中。希望頗然告絕經濟上之恐慌。大有朝不保暮之勢。此時設有人獻議。不費吹灰力。可坐獲數百萬收入。當局者無不竭情歡迎。立行採納。且圖解目前之急。不暇計將來之害。如近日關於財政計畫。有一最密最確收消息。即政府決將扣留之德船一律拍賣於某國人是也。此項船隻。有在中立時卸去武者裝者。有在絕交後查明拘獲者。總計共十九號。以現價估值。約近兩千萬。某國人原許七百萬頃已增至一千萬。折和磋商到九一。先繳定銀一百萬。俟對德宣戰布告發出。即行成交。由某國人運回本國。轉售於協約方面。聞受主亦已訂定可享一倍之盈利。介紹者彼一方爲某銀行之總辦某。我一方爲新充財部顧問賈群。雙方正在結合秘約。將來有無變動。仍視宣戰之結果如何耳。上海大陸報近載有拍賣獨立一部分海軍艦說。或即此事之誤傳也（二）自督軍團謀圖公府後。中央威信掃地。各省之擁兵自衞者。或托守土之義。或借剿匪爲名。紛紛添置軍械。皆與外人直接訂購。政府雖嚴格取締。本無絲毫勁力。如最近吉林自爲督軍之許蘭洲。派員向天津某日商包辦一大批。陸軍部聞報出阻。而已趕運不及。漢口海關扣留之一大批。亦日商爲貴州包辦者。數目較吉林尤巨。計有新槍兩萬枝。子彈二百萬粒。被扣後。卽經某國人持護省護照提出嚴重質問。該關監督來電請示於中央。往返交涉數次。卒依某國人之請。已於昨日電准放行矣。有人見原採辦之合同。明書貨到地價全交字樣。買賣者蓋均有恃而無恐也。（三）雷震春張勳三逆案。頗引國人注意。現在張鎭芳解由檢察廳核辦。預審已將終結。雷震春張勳閣。仍審軍事裁判。正在組織軍法會審三犯罪證。所檢得者以密碼密本爲最有力。聞大理院陸軍部兩處承審人員。曾開連席會議一次。決引內亂罪。各處以死刑。惟徐東海竭力營三逆運動。與當局已有成說。本案將來結果。雖不能全部特赦。而減刑一等或二等。必當爲之辦到。在三犯亦祇希望貸其一死。徐圖出獄機會。然而國法掃地無遺矣。抑更聞馮部二十八師軍官。由遼陽發來聯名一電。以旅長汲某領銜。語含不法詰問。恩讓贊成復辟之軍人。不止一馮德麟。何以他人並不辦罪。獨拘押我馮師長。政府究何命意。現在鬍匪猖獗。防務緊要。懇請迅速釋放。仍令回任云云。言外似有挾而求。已交張汝霖查辦。然馮部向不受張節制。近更招納亡命。勢將蠢動。故張曾來一電保馮。非真有愛於馮。亦以其部下之不易懾服也。有此兩層原因。定罪時馮或較雷酌減。萬一邊疆騷動。張不能制。卽釋馮往責令帶罪立功。亦未可知。姑誌之以驗厥後。

◉塡地廣告

啟者茲有荔地壹段坐落在監光加薄港墘慈園勿殺至染籠律火車路墘爲止地甚廣闊欲招人承塡此地至於該地之廣闊若干亦有地圖可觀并有打柴標爲記所塡之土可在就近對面港掘取以省工費倘有人欲承塡此地祈到舊與芝律福音館邊門牌三百三十一號遠利源樹乳廠內面商此佈

丁巳年六月初八日　慈園勿殺置業公司披露

◉採買諸君注意眞不二價

啟者本公司自開創以來專辦寰球貨品物美價廉久爲同儕所公認邇來貨物益求美備價值務尚虛浮特此一切貨品各懸標籤各注價目格低貨賤期若列扁傳採買諸君一望而知不勞詢價誠實君子當必有取乎斯

丁巳年五月十四日　新嘉坡漆木街大光公司披露

福源號
福馨紅烟

本號代理怡馨紅烟價廉味久美爲儕胞稱許現今鶴山福馨烟莊主人爲提倡土產推廣烟務起見特委任敝號代售茲者運帶到步用敢爲我衆儕胞告知如欲嘗鶴山地道紅烟者幸勿交臂失之此佈

▲寄往外埠丹戎巴葛交貨價列

怡馨大包一百四十庄每箱 FYB二十八元
怡馨細包五百六十庄每箱 FYM廿八元
怡馨細包二百八十庄每箱 FYS十四元
福馨大包一百四十庄每箱 FYG三十八元
福馨細包五百六十庄每箱 FYE三十八元
福馨細包二百八十庄每箱 FYV十九元
本坡沽加稅餉每箱六元正

民國六年二月五號　啟
漆木街二百十九
電話一四六八號
福源號勞子榮啟

林和昌

啟者亞沙希太陽標麥酒在名都賽會得有一等獎牌并於一千九百一十五年在舊金山大會復獲一等之在於東方則以此標之麥酒製造廠爲最巨自歐洲戰事發生以來則以此麥酒爲最廉價亦味之飲料而且敝號代理對於顧客非常利便在叻坡各街均有商店沽賣外水配寄尤極快捷無比與君有欲購採買外埠委託者請即通信敝號或玉臨面商爲盼

代理新嘉坡丹絨巴葛街門牌二百五十八號林和昌謹啟

丁巳年正月初十日

狗頭標烏蜜酒

DOGS HEAD GUINNESS　DOGS HEAD GUINNESS

READ BROTHERS LTD. LONDON
THE DOGS HEAD BOTTLING

WHEN ORDERING SPECIFY AND OBTAIN

DOG'S HEAD GUINNESS

THE **STOUT** YOU'RE USED TO

NOTE - THE ABOVE DOGS HEAD LABEL IS ON EVERY BOTTLE. REFUSE IMITATIONS.

此等頂上烏蜜酒各酒店均有沽賣以便諸君購用　啟

新嘉坡總代理人吉寧實得力門牌十三號錦興公司

一千九百一十七年二月一號

◉熱泉有限公司之參水

啟者本公司之甜汽水出自天然溫泉水質異常清潔叠經大醫生試驗并蒙賞給保證書確於衞生大有裨益誠熱帶中不可少之用品也一經　諸君嘗試便知與別家之汽水有天淵之別矣

發行所在烏節律門牌一百六十七號　電話一千零七十四號

Singaporé Hot Springs Ltd.

熱泉有限公司謹啟

一千九百一十七年二月十四號

叻報附張

每日隨報附送

星房虛昴停刊

特別紀載

援湘要聞彙誌

▲聯合援湘之主張　爲粲、長沙譚督軍、雲南唐督軍、廣州陳督軍、貴陽劉督軍、南寧譚督軍鑒、固密、湘督易人、北方疑忌西南之心揭露、唇亡齒寒、亟應力籌對待、冀公鹽電、擬飭駐粵滇軍、就近開往援助、組公致張代表燕電、亦囑轉電舜琴、速發張方軍隊、向長沙附近集中、鄙意均極表贊同、即希冀賡舜琴兩督軍、飛飭張方二師長遵照、即日開拔赴援、幸勿延誤、我輩仍一致極力聯合、另籌正當解決、諸公謂然、希速進行爲盼、榮廷洗印、

▲武鳴陸巡閱使鈞鑒　雲南唐督軍、長沙譚督軍、貴陽劉督軍、南寧譚督軍鑒、固密、幹老銑電敬悉、當即轉電張方兩師長查照、并囑將該軍援湘出發日期、逕電西南各省、以壯士氣而慰人心、仍一面由粵桂兩省、分遴編隊籌勝、除粵省方面由焜妥籌進行外、桂省方面如何籌備、請月波督軍、妥籌示知爲盼、炳焜叩號印、

▲陸使催滇軍援湘　廣州滇軍張師長方師長鑒、頃接陸巡閱使銑日通電內開湘督易人、北方疑忌西南之心揭露、唇亡齒寒、亟應力籌對待、冀公鹽電擬飭駐粵滇軍就近開往援助、組公致張代表燕電、亦囑轉電舜琴速發張方軍隊向長沙附近集中、鄙意均極表贊同、即希冀賡舜琴兩督軍飛飭張方兩師長遵照、即日開拔赴援、幸勿延誤、我輩仍一致極力聯合、另籌正當解決、諸公謂然、希速進行爲盼、等因、合亟轉電、希即查照、該軍何日出發赴湘、並即通電西南各省、以壯士氣而慰人心、是所至盼、炳焜號印、

▲桂粵援湘之計畫　粵桂兩省、頃經擬決實行出兵、援助湖南、并由陸使將各項計劃、電達陳譚兩督在案、茲聞本省當道、以前鋒軍隊、經由張開儒擔任、粵省陸軍、亦應亟行預備、藉資後盾、昨特擬決在游擊隊六十營內、遴選精銳廿營、爲粵省援湘第二軍、正副司令、聞係鈕永建林虎二氏、至該項軍隊、現雖編定、但爲後勁之用、現下毋須出發、俟滇軍入湘後情形如何、始定進止、

▲援湘將領一覽表　張開儒所定援湘將領姓名一覽表、第五旅長陸軍少將盛榮超、第六旅長少將李天保、第六團長李鳳岐、十一團長周汞祚、三十六團長藏丕華、團副兼一步兵一營長趙醫崢、步兵營長王嚕、機營長曾子材、丁兵營長劉明義、騎兵連長孫智、衛生隊長談國樑、憲兵連長薰儲、軍佐楊青圃、莫樹榮、梁勗、王德富段瑞、

▲唐繼堯促李烈鈞援湘電　李軍長協和鑒、段氏圖湘、即爲實行宰割西南之計、湘省若失、兩粵堪危、鄙見以爲欲保全西南大局、其他計劃、容待磋商、而會兵援湘、實爲刻不容緩、請即商之陳督、速率在粵滇軍、尅日赴湘、相機幫助、除電請桂省陸巡閱使及譚督軍一致進行外、特此電陳、唐繼堯叩、

▲岑西林派員赴湘　湖南譚督自得傅良佐督湘消息、即召民黨諸要人會議、并電請西林指示方針、聞西林昨派前軍務院參議周樞由滇到湘、周君除歷六月廿五、携帶五六人、由滬起程、現抵湘、譚督優待有加、聞將授以某重要位置、

雜俎

抄對　瘦鶴

沈石田嘗偕陳啟東會飲某太史家、時有賀解元恩、陳進士錡者、同在席間、沈不善飲、酒至輒辭、啟東曰、吾有一對、君能對之、當代君飲、沈須之、啟東曰、恩作解元、禮合賀其榮也、(其榮賀字)沈應聲曰、錡爲進士、職當陳嘉謨焉、(嘉謨陳字)合座無不擊節

有兩生同窗紀文達、一額有黑痣、一眇一目、紀見之、大笑不止、兩生訝然、叩其故、紀笑曰、吾偶集得杜句、可謂妙對、一爲片雲頭上黑、一爲孤月浪中翻耳、

楊鑑庵冬日氣齆、而季西涯怯寒、二公嘗並坐、西涯屢以足頓地作聲、鑑庵曰、地凍馬蹄聲得得、西涯見其吐氣如霧、遽應之曰、天寒鼠嘴氣騰騰、鼠嘴一作象鼻、蓋雲貴有譬象之諺、鑑庵蓋籍雲南也、

面色青黃形容日見消瘦

閣下精力猶如銀行中之存欵如不節於用勢必存項提取淨盡即俗諺所謂虧空也即如操勞過度思慮太甚或縱慾不節等情宛如入不敷出必致腦筋衰殘虧損無救是也

牙醫田餘九爲滬南著名牙科壯歲設大然軒牙醫館於上海南市十六鋪裏街協興里口第十四號門牌彼曾身體虧乏腦筋衰殘後由韋廉士大醫生紅色補丸滋養得強身體強壯精力復原矣其自述云余幼時在牙科醫學校肄業研究牙科用心過度畢業後公私繁瑣操勞更甚以致氣血兩虧腦背酸痛以支撐且胃口甚劣消化不良肝火上升大便不和形容日見消瘦面色青黃加以吐血之症四肢無力踏於心跳頭暈目眩遍求名醫遍試各藥毫無功效幸遇好友潘君囑服韋廉士大醫生紅色補丸適合余症因是丸專治血薄氣衰諸虛百損余不得已姑從潘君之勸乃勉購韋廉士大醫生紅色補丸一瓶以試服藥料未及半瓶即覺精力漸增神氣漸舒故接連如法服用及至半打沉痾立去精神倍足胃口有味面色紅潤作事有興自覺十分全愈皆賴韋廉士大醫生紅色補丸之功也能不感激再造之恩乎

上海南市田九餘牙醫生

服用韋廉士大醫生紅色補丸治愈彼之腰背疼痛胃不消化吐血咳嗽身體虛弱等症

韋廉士大醫生紅色補丸爲天下馳名補血健腦之聖品專治血薄氣衰諸虛百損　少年斲傷　胃不消化　瘋溼骨痛　皮膚搔癢　山嵐瘴瘧　腳氣水腫　以及婦科經期各疾凡經售西藥者均有出售或直向星加坡土庫街韋廉士醫生總藥局函購亦可價銀每一瓶一元二角半每大瓶七大元　星加坡銀　郵力在內

奉送小書

敝局刊有精美小書名日腦系疾病如蒙索取即須來一明信片至以上所列地址可也原來郵送一本不取分文

可免腹瀉痢疾等患

腹瀉痢疾因腸中有毒歷釀之故也所最關緊要者係大便通暢逐日有序也暑天夏季更須注意切勿服用猛烈瀉劑非獨有損腸胃且轉便秘之害莫若服用微利之良藥紅色清導丸可也其功效平穩出自天然無論男女老幼均可放心取服之也

韋廉士紅色清導丸
PINKETTES

廣西潯州胡昔熙君來函云家叔慈年已八旬因氣熱阻隔大便不通服用紅色清導丸大便已通且飲食加增美哉清導丸誠聖藥也如尊處無從購買請即寄郵票叻銀五角至星架坡土庫街韋廉士醫生藥局原碇郵奉一瓶可也

弗南樂汽水公司

開設在新嘉坡綠綠街門牌第八十七號

各欵頂上汽水發售

啟者本公司所製之汽水均以頂上物料最新妙法製練而成在叻開設已閱十有餘年向蒙士商光顧獎譽有加因本公司所用之水均經妥爲選擇并用沙漏隔淨而後製成社會所用各式汽水一概俱全或鹹或甜或酸或淡任人選擇各目繁多不能備載且定價甚廉最利便於購飲　諸君有欲購買者本公司定必立即派人按址送到依期不悮伏望諸君玉臨光顧不勝欣幸之至

新嘉坡弗南樂汽水公司謹啟

丁巳年元月初十日

英咨詩煙枝

英咨詩煙枝

"Embassy"
No. 77

英咨詩烟枝乃用斐眞伊亞上等
烟葉製造而成極至香滑適口且於衛生大有裨益
但此烟枝用審氣礶頭裝載有廿五支庄有五十支
庄各商店均有發售此烟枝每礶頭有還票在星加
坡吉隆坡庇能各處還票可以抵換値貨品物願
諸君必須注意購藏勿失可也
英一千九百一十七年六月一號
四

請用波典司鷹標無匹之牛奶

為嬰孩與兒童

最上品之食糧

但買牛奶時請向店家取鷹
標牛奶因各處舖店皆有發
售
英一千九百一十七年四月
十一號
來佛占巴士本坡惟一
代理人公利洋行謹啓

小孩及病人所食之粉料

每罐價銀九角半

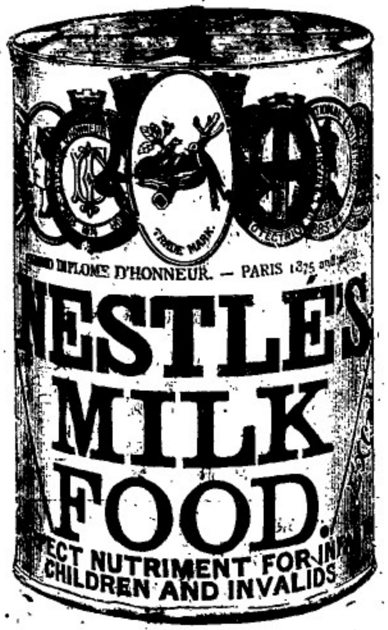

價銀九角半

尼施呂粉諸君食之可令身體強健

Milkmaid
BRAND

牛乳

每罐價銀四角

每罐價銀二角四占

各處均可採買

此朱古力共有四款每包價六角五占三角六占一角八占及七占

英京之尼施呂及英瑞士牛乳公司謹啟

寫字樓設在新嘉坡及各處

英一千九百一十七年二月一號

來

福建

泉州水災之詳情

△泉州自去月廿六日大水驟漲。廿九日已稍稍平容。詎初三日天氣又變。風雨交作。洪水之患。比前更烈。及初七日又因四處水源洋溢。（安南寮三縣皆由晉江滙入於海）復再陡漲。計三次水漲。房屋倒塌。田禾淹沒。重重疊疊。損失殊非少數云。

△電桿倒壞 此次泉州水災。忽然電報不通。然常時僅隔一二日。交通即可回復。獨此次緩至四五天。各商營業電局詢問。例電報係重要事件。胡堪久延。後查係大橋下電桿倒壞。電局不速修理故也。

△順洲橋將傾圮 晉江南門外橋尾口順洲橋十餘年來東西溪水。轉由該處經過。潮流頗急。故附近層屋。被衝崩壞者不少。行旅亦甚艱辛。後由小呂宋華僑。捐貲交某紳創造橋樑。聞被某紳中飽。事以中止。未幾復由小呂宋聘請西人。專以洋灰建築。費十年工夫。未能成就。後乃公舉楊嘉種回國督造。計三次所費有六萬餘金。始告畢事。此番水勢橫流。橋之首尾。均歉斜作欲傾圮狀。若不從速設法支持。誠恐往日經營之功。付之流水矣。

△自取死耳 后田鄉某甲癡洞初愈。遇大水驟至。竟欲泅水向人討賑。且誇力阻。則對以刻不容再緩。竟占沒頂。現屍尚不知漂流何處去。

△預知事屬念水災 預知事見水勢浩大。人民登屋上兩居。特函商會詢問善後事宜。意欲設救生船。以防緩急。但泉州大水非潞其海。終無已期。救生無濟也。

水勢遂泛濫。午後漸退。但勢甚和緩。恐十七號未能退盡也。茲錄各種聞見於下

△軍隊遷移 城隍廟地點稍卑 常有積潦。廟內駐北軍一隊。大小到後。即移縣公署暫駐。又元妙觀內所駐軍隊亦有遷移。

△學校停課 各學校於十六十七等號。應開學假補習課。大水一至。各校爲水所阻。不能實行。只北門樓及文昌宮兩校。無水者上課而已。

△收穫之忙碌 各處田畝收穫。現未告竣。水勢既漲。農夫恐栗浸水。必致霉（從雨 壞）。該處小舟到田間割稻。一時割稻聲與水勢。互相唱和。儼然一幅好圖畫也。

△商民預防 此次街市大水。最高者一丈上下。餘則四五尺至二三尺不等。商民一見狂風驟雨。知爲大水先兆。均有預備。諒損失不致過甚云。

廈門之狂風暴雨

△本埠前遭狂風暴雨。已息多日。詎廿號夜十二鐘餘。風又驟起。加以大雨。廿一日上午更甚。迫將晚時。風始稍殺。雨亦暫收。此次風勢。比前數日尤甚。廿一日鼓浪嶼與廈門。交通斷絕。小船不敢往來。各家報館。均未能渡水派送。至越日始行補送。是日海中大小船隻。俱向往僻風處以避各雙漿多有拖上陸地。以免破損者。其在龍頭小船蕃萃之處。則有多隻因風猛烈。互相撞碰以至破壞。和記渡頭。有電船一隻。價值千餘元。亦遭破碎。又大板會社所置之玉仔。亦遭傾覆 鼓浪嶼則有兩株大樹被拔。廈門各商舖是日多閉門停止交易。迨二十二日始照常營業云。又後路頭石獅王某甲家。因居屋年久無力修葺。竟於二十一號夜狂風暴雨中。轟然一聲。遽爾倒下。聞有老婦一人。爲其壓傷頗重。未知有性命之憂否。

龍溪 大水

△十三號晚大風陡起。十四十五兩日陰雨。十六號城內外東南方。大水漲起。遂蔓西北兩處。洪流瀰下。

廣 恒 紅 烟

◉紅煙趣價

本號紅煙創製經五拾餘年久已馳名中外而於南洋羣島尤蒙各界士女所稱許茲因邇日祖國物料騰貴船脚有加無已滙水又值低落以至本號由省製出之箱經成本日高不得不酌量增價藉資彌補惠顧諸君幸垂鑒焉

七月初一日起在本埠沽出價列

廣恒紅烟 每箱沽銀 六十六元
大包每箱壹百四十庄
細包每箱五百六十庄

恒棧紅烟 每箱沽銀 三十七元
大包每箱壹百四十庄
小包每箱五百六十庄

廣祥生紅烟每箱沽銀三十一元

▲寄往別埠在丹容巴吉領貨價列▼
廣極大包K.H.壘紅烟每箱沽價六十元
廣極細包K.H.A.壘紅烟每箱沽六十元
極棧大包H.C.壘紅烟每箱沽價三十一元
極棧細包H.O.B.壘紅烟每箱沽三十一元
廣祥生大包K.C.S.壘紅烟每箱沽廿五元

本號電話壹九五四
丁巳年七月初一日 星嘉坡廣極號謹啟

一在廣州城杉木欄廣祥號行
一在江門書院街廣恒號行
一在香港文咸西街恒昶發行
一在吉隆坡北索口棧恒發行
一在馬六甲吉寧街廣和生發行
一在芙蓉廣生發行
一在坡得申廣生棧發行
一在巴音廣生棧發行
一在金寶廣恒棧發行
一在地廊廣棧發行

二月五號

英京 羅士露強精補腎丸

◉腎◉爲◉人◉身◉第◉一◉機◉關

世之能事大年而能幹大任者無非由腎氣之充腎元之固經曰腎爲作強之官爲天之本也是以腎水不可使之竭腎火不可使之衰腎水竭則相火妄動腎火衰則寒先水陰凝而元氣蕭水火既濟而後陰陽調和陰陽調和而後精神堅強此中療治之法不可不悉以研究也惟是治失其宜則貽害不少如害及上焦則有吐衄頭眩頭暈目眩耳聾齒搖之患害及中焦則有吞酸噯腐嘔膈噎食脇痛腰疼之患害及於本位下焦男子則有自汗盜汗腿膝酸軟女子則有帶等弊症若能及早探本而治何至病入膏肓而不可救藥哉茲者羅士露洞悉腎弱之原因細心參酌秘製斯丸善救彰彰馳名中外顧購求補腎者第一靈丹也

（服法）每早吞服丸壹米湯服

（主治效能）
心腎不交 腰部疼痛 四肢麻木 面色腎黃 耳鳴目眩 夜多小便 少年色傷
便後反滴 手足冰冷 腎水不足 腎虧氣弱 腎部各症

分售處
金保會豐商店 淡水三昌公司
太平會豐商店 淡水中華公司
安順滇昌藥房 巴城三昌公司
小坡廣芝林號 三孖冷五洲藥房
坤甸埠南安棧 吉隆坡五洲藥房
雜關中法藥房 馬六甲安樂藥房
丁巳年正月初十日 啟

石叻 庇能 怡保
會豐商店

何以多耗有用之金錢

△何故舍平取貴甘蒙溢價之損
△自有價廉物美之國貨在也

本酒莊主人深痛我國商業之衰頹冀挽酒巵之滲漏提倡國貨藉挽利權故特精售天津香港 永利威大酒廠 雙蝠標各色著名露酒並自運飛馬標廣東各種上莊美酒素蒙當獻 諸君交相讚譽家用宴飲購買俱多深可爲國貨前途慶幸本莊所售各酒 色味俱佳質淨無雜 已與他家不同而且價極公平敢付敬擴故望同胞各界暢採用以助中國商業之振興免受外貨非常溢價之損失則爲公益亦所以爲私益斗辛望鑒爲
（注意）近查有不法之徒竟敢假冒永利威字號以僞貨影射志在欺騙 諸君購買請注意 精緻雙蝠標及馬標蓋上之雙蝠火印並細嘗酒味自不致爲奸人所欺也倘之
△茲錄本莊各色上等美酒名列于後以餘多恕未

永利威 本莊選運美酒

名稱
◁雙蝠標▷ ◁飛馬標▷

玫瑰露酒 蓮花露酒 桂花露酒
葡蘭露酒 銀花露酒 瀨菓露酒
佛手露酒 菊花露酒 五加皮酒
虎國公酒 高粱燒酒 玉蘭燒酒
生雪梨酒 茅根香酒 青香酒
直錄香酒 甜橙露酒 慕杖香酒
黑糯米酒 白糯米酒 四季蕃酒
三蛇膽酒 毯蛇膽酒 蛤蚧酒
參茸衛生酒 扶元百膽酒 三鞭藥膏酒
虎骨木瓜酒 國杞精酒 滋補菓蠻酒
滋陰蛤蚧酒 威靈蠻打酒 三蛇祛風酒
婦科毛鷄酒 同療虎骨木瓜酒 正稱真酒

丁巳年元月初十日
星架坡牛車水石叻街十號 瑞興酒莊主人 謹啟

研究中西妙藥　實效存心濟世　香港大馬路　花柳各症丸藥到處萬應萬益

專科花柳　廿餘年　楊耀宗　醫生　中外知名

提防影射　花柳各症丸藥　購者細認

本堂花椰搜
毒骨痛水各
症丸藥始劑
在南洋各華
拓般實大藥
房大商店行
世廿餘年各
華同胞傳用
皆知救世良
藥無緣無壁
無斷種之葬
進醫實效妙
葉近有膺
山無恥匪徒
眼見心諜偽
藥傚效本堂
丸葯名目影
財害群此等
天服昭昭一
定不容買藥
諸君請誌楊
耀宗商標問
心堂陰陽鋼
印庚不致悞

環球第一毒丸搜　專治壓毒骨痛餘毒瘋痛腐爛殘危重毒瘋痛爛
各症藥到毒除患解限日愈好經驗確實救世百
發白中成藥無辛苦漏壓之弊丸單批明各症內
外用藥進醫妥善實血毒每樽二元
解毒骨痛水　專治傳染毒入筋骨寸步難移
實效各部見痛或消或腫走上走落
返風見餘毒未滑瘋痛腐爛不愈受毒傳
染身中內外各經諸病各毒等症萬醫萬愈第一
家甚藥每樽二元半
修整爛肉珠珀膏　此膏中外馳名外科聖藥專治瘰癧爛腳爛肉外痔痔瘡每兩
各毒爛頭胎毒諸症止痛拔毒生肌妙藥七角五兩庄三角半
化腐生肌理口散　此散中西妙藥鎣製專治外科癰疽惡毒大小瘡症頑爛各症
生肌理口靈藥　每樽五角
外科搽洗除毒水　統治外科各症即搽即愈各毒匯痛腐爛頑瘡諸般各症妙藥
每大樽四角小樽二角
天下無二驅藥水　此藥水用礦石化製不論遠年近日陰陽對門諸般惡瘡當面
搽當面好不污衣服每尊二角
防毒護身不憂丸　崇防護未來之毒初發可疑之毒血毒結毒皮膚諸症補性和
保體平保身解百毒其藥每尊六角
衛生理腎丸　貴重上等藥料監製大藥生氣血衛生固本靈藥包治腎部
步維艱心腎不變　藥到病除精神開胃身壯力健
血氣充足其藥每尊一元
外科化毒膠　本堂藥丸用茯苓龜膠爲君加入三十餘味用製煉或並不寒
凉無得敗壓毒辛苦傷身之弊老少强弱可服藥
性正氣化毒得法專治傳染各毒遠年近日餘毒
末滑立効如神每盒一元五角

總代理　石叻大馬路　會豐商店
吡叻太平　坝羅棉蘭　會豐商店
泗水吧城　三昌公司

丁巳年元月初十日

香港香安水火保險有限公司廣告

THE HEUNG ON INSURANCE CO., LTD.

(INCORPORATED IN HONGKONG.)

本公司爲挽利權衛商業起見集合旅港儁商實備資本銀壹百萬元在香港政府注在册並本坡政府存案專保岸上屋宇家私貨物及輪船來往貨物無水火損失之虞所有辦理章程皆蒙妥善賠償快捷遇事通融　諸君賜顧請到老北塞中街門牌五十九號樓上敝分局內面議格外歡迎

香港總局設在永樂街司理王國璇鄺和軒
庇能代理中街廣榮號歐陽日齋
芙蓉代理廖埋街常和號鄧子實
太平代理古打街生生堂雷錦屏
坝羅代理烈治街寶威公司李仕榮
吉隆坡代理諧街和昌公司冼紫雲
馬六甲代理吉寧街慶興公司陳瑞錦
蘇坡代理時時街福興公司甘細尾
金寶代理承和興孔七
柔佛代理大狀師黃兆珪寫字樓陳寶
接理保務人　蔡蕊甌　王瑞元　葉文灝
各坡分局代理太多未能盡錄
電話一二二

駐叻　司理人黃君雅　副司理程守廷　披露

民國六年丁巳閏二月十二日　啟

好杯中物者請注意

本號向辦津粵各色美酒並各素饌　士商賜顧獎譽有加茲特再由上海煙台漢口等處加辦著名酒廠各色極品露酒來叻以應　諸君筵宴之需茲將各酒略列如左

上海煙台張裕公司葡萄酒　上海花雕正紹興酒　廣東本庄雪梨燒酒
上海漢口廣成公司代代花酒　天津永豐玉桂花露酒　又玉蘭燒酒
又香蕉露酒　又義泉永蓮花露酒　又青梅燒酒
又薄荷露酒　又鵝頭露酒　又翻檸燒酒
又檸檬露酒　又玫瑰露酒　又茅根燒酒
又菊花露酒　又五加皮酒　又黑白糯米酒
又佛手露酒　又史國公酒　又雙三蒸番酒
上海德同虎骨木瓜酒　又正高粱酒　各款藥酒

中華民國六年二月一號

四海春酒庄　總發行所漆木大街　分棧牛車水戲院合源街　啟

沙姑刺蜜酒

沙姑刺蜜酒久已馳名中外且於衛生大有裨益一經飲家嘗試便知其特色矣

代理人吉寧實得力鋪與

本坡　代理人奕芝律泰東公司

總代理人吡衍里律安祿公司

英一千九百一十七年五月一號

帝國麥酒株式會社謹佈　啟

TEIKOKU BREWERY Co., Ltd.

(Incorporated in Japan.)

Agents ANNLOCK & Co.

代理裕有祥火柴等

敬啓者本號代理裕興祥火柴製造廠。各種火柴。歷年已久。其貨品之精善甚爽。精益求精。久叨各界所信用。最特色者。則雖貯於潮濕之處。及在山林風大之際。隨時用之。無失火之虞也。現到有自由鐘嚜。喜鵲嚜。青龍頭嚜。花籃嚜。虎獅嚜。大喜嚜。三童子嚜。象嚜。雙面企乪嚜。星月旂鐘嚜。及中國富強玉旗等嚜火柴。其幼枝者。則有百餘枝有細合者。又有中枝者。可合荷屬各埠所需。更招徠起見。以備出入携帶利便焉。今爲尤爲相宜。取價從平。如定貨往他埠。并辦到各嚜鬆粉。偷蒙光顧。極表歡迎。本號海味雜貨。粗幼白糖。茶葉顏料。海白麵。花旗麵。正白樹油等。中國土布。上貴客光顧焉。款式太多。以便特此佈聞。

（電話二二三大號）

星加坡吉寧街門牌四拾弍號　怡盛隆號　謹啟

民國丁巳年正月廿三日　啟

JOSEPH CROSFIELD & SONS, LTD.

(INCORPORATED IN ENGLAND

WARRINGTON, ENGLAND.

Singapore Office and Godown: 34, ROBINSON ROAD.

啟者現在市上最通行之上等傘牌肥皂(即洋文)乃係英倫約瑟克勞斯父子有限公司所製久已行銷遐邇天下馳名蓋皆精選上等材料製是成以入皆喜用莫不稱爲巨擘此等佳皂實有特三五種專去垢膩一也簡省工夫二也不損衣服敎也不損皮膚四也質料純淨五也有此五效實與別家所製不同茲特辦至叻中　諸君賜顧請至本坡勞敏申律門牌三十四號本寫字樓及貨倉面商便知一切特此佈告

英一千九百一十七年六月一號

新嘉坡約瑟克勞斯父子有限公司謹佈

南洋

紅十字會籌捐會議紀事 ◉檳嶼各界。爲紅十字會籌捐事　前日下午四點一刻鐘。在華政司署集議。是日到議者。主席披路君。（署華政司 賚麥芝路君。活列治君。布冷君。彭爾君。美君。胡爾氏君。葛瑰君。華民護司活文君　夏理科君。符剌科路君。實基氏君。端尼君。碧士君。阿申威君。施覓輔君。士球里君。非（肉旁）獵氏君。林成輝君。林文虎君。邱善佑君。朱和樂君。楊碧達君。林清德君。連成海君。戴培元君。南薇遜君。淡薇亞君、披路星君等多人開議時。首由主席披路君。解釋紅十字會之目的與其關係之重要。將千諾亞科王及閦斯登尼侯爵之請願書。宣讀于衆。後主席宣佈。謂客歲三州府共籌得紅十字捐款五萬二千五百磅金。（本嶼實助出六萬八千一百一十八元　按英國海外殖民地。所募得紅十字捐款之數。三州府實名列第三。余（主席自謂）深願今歲本嶼及過港所募之紅十字捐款。較多于客歲云云。繼由舉定渣達銀行參巴氏君。爲義務理財員。胡爾氏君爲義務經理員。至於（吾儕應盡義務之日）將定爲何日。尚待商權。故未得而知。惟逆料當必在本年十月下半月。舉行籌捐。籌捐手續。約歷時兩星期。繼復選舉各界籌捐員。最後議決應辦籌捐彩票。將收得票價撥歸之四十巴仙。撥入紅十字捐款。餘六十巴仙。則以現欵分給獲彩者。每票售價二元。由開售日起。至本年十二月十五號止截。定期十二月廿二號開彩。屆至此。遂宣佈散會。聞獲獎之票。共有一千一百三十八張云云

毒蛇斃人 ◉仰光函　上月之二十五號。夜勃生阿猶社。有華人某某。夜往金塔禮佛。祈神點燭。插花唱歌。高聲亮亮。約數小時。始畢其事。返時在塔下。偶遇一條毒蛇。腳部被蛇一咬。無見牙痕。亦無流血。步行回家。後始覺微痛。夜反大渴大熱大腫。不到天明。覺一命嗚呼。身遊九泉地下去矣

茶價廣告

敬者邇來暹水飛漲大有一日千里之勢本號宣香茶以現時所售之價撲之票水虧本太鉅不得不加價以資彌補茲就七月初一日起四斗庄茶兌二十元八斗庄茶兌二十元五角特此登報俾衆週知此佈

中華民國六年丁巳七月初一日　石叻源生利披露

Little's Oriental Balm

痛如刀割

英一千九百十七年三月六號

商標註冊

建芳毛禮芬

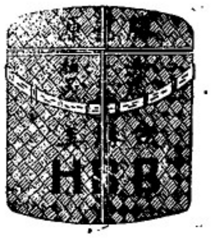

勝源毛禮芬

合勝美

(新嘉坡老吧虱口門牌六十二號)

特啓者呀律井里汶勝源建芳鴻記毛禮芬匹銷售歷年已久遐邇馳名荷籍商僉咸稱市上上品因本主人不惜工料擇選正地道芬葉製成芬匹潤澤清香氣味適口大有裨益衛生故銷售最廣約自民國四年該芬盡歸合勝美號沽并未分支別處緣近有無恥之徒膽敢混冒本庄芬匹希圖射利害人非淺第上日廣告未能遍全巫再將勝源庄內加鳳標爲記建芳庄內加象標爲記故再特佈諸君知所細詳爲蓋本主人精益求精再加料選製以期諸商僉之賞鑒茲特將建芳勝源商標請賞地政府注册登明並報傳明遠近週知以杜假冒設敢再以僞亂眞或將舊嘜翻裝者或以彷佛相類之標希圖混冒用特將此商標圖式登明廣告如有以上各等情弊本主人定當控究倘諸君子得知其作僞之所前來報明引獲必不吝重酬合併聲明各宜注意其商標正勝源庄建芳庄芬匹發售所在老吧虱街六十二號門牌合勝美號請商僉光顧者祈玉臨購買當格外歡迎俾免貽悞特此廣告

民國六年七月十九號

呀律 井里汶　勝源 建芳鴻記　叻 合勝美 啓

▷最新式三輪人力車◁

人力車爲用之廣夫人皆知然拖車者爲時太久則筋疲而力倦不無遺憾焉茲本公司發明一種三輪人力乘客腳車拖車者不有奔走之勞與踏腳車而無異且行走也快捷乘之者比東洋人力車而較安適久爲美洲各處所歡迎茲爲擴充營業利便人羣起見特設代理于星洲諸君有志謀勞動界之幸福而求乘人力車之安適欲購此項車輛者請到本報詢問或惠臨閱看該車形式可也

英一千九百十七年九月五號

美國三輪車公司啓

INTERNATIONTAL TRI-RICKSHA CO.

(Incorporated in U.S.A.)

△少年之人服士提倫斯酒之功用▽

此酒足以發生少年之氣血及腦力據某醫生來函謂余嘗勸少年氣血衰弱之人用士提倫斯之補血酒屢見奇功邇門稱謝者大不乏人於此益信士提倫斯酒功用之大也今將某少年之證驗錄出三月以前其氣血衰弱已極面色青白四肢無力胃口不開幾乎不起以余觀之此人必成虛癆之症遂給着其服士提倫斯補血酒不久諸恙便覺全愈矣并謂此酒確有扶元之奇功余嘗勸咳嗽之人及肺家有感冒寒邪者病後失調者與血虧之婦女軟弱之老人及小孩服士提倫斯之補血酒極易入口小孩亦樂爲食及并無擾亂臟腑之患此酒經已暢消環球歷有二十餘年能復回元氣開胃益三脾擴充血脈之生機壯筋健骨寧神補腦稍有不適之處一經服此約則頓然若忘矣若服之幾次保立見功　諸君如欲購買請往西藥房便可得原庄之貨矣

英一千九百一十七年四月二號

INTERNATIONAL BANKING CORPORATION.

(Incorporated in the U.S.A.)

萬國銀行廣告

本行在鳥約註册實備資本美金三百二十五萬圓伸叻銀五百八十萬圓公積餘款美金三百二十五萬圓伸叻銀五百八十萬圓未經分派之溢利美金一百零一萬零二十二圓八角一伸叻銀一百八十萬圓總行設在鳥約和路街五十五號倫敦分行設在卑什士極三十三號其餘 孟米 架喇吉打 廣州 宿務 個朗 漢口 香港 神戶 小呂宋 勿爹亞 巴拿馬 北京 番金山 上海 天津 橫濱 星架坡等埠均設有支行

本行與鳥約國家銀行有密切聯絡故能乘勢行在下外各埠之支行事務 Bahia Buenos Aires, Habana, Havana, Montevideo Petrograd, Rio de Janeiro, Santiago de Cuba Santos, Sao Paulo, Valparaiso.

本行辦理一切外埠滙兌儲蓄等事

至於存貯款息開列如下

來往日息二厘算

十二月期息四厘半算

短期存貯利息面議

如貴客辦理出入口貨欲與美國殷實莊號往來者請詢本行便知

西一千九百十七年六月一號 本坡萬國銀行司理人勞氏謹白

啟者本公司所造電版精巧交貨迅速各款花草商標以及影像網目均能接造且有製成花頭花邊便用標墨發售 仕商光顧請至本公司面商價格從廉此佈

製造所在丹絨巴葛吉寗貨倉得力門牌三十六號便是

民國六年三月廿六號 本主人披露

香港屈臣氏

嘜至兼邊固本片

固元培本 扶老還童 廣嗣延年 男人秘寶

人之強弱雖由稟賦不同然能轉弱為強實賴金丹之補助苟有先天不足遂致斷損元陽因此而乏子嗣因此而變衰頹者不可不急救治之若失於調治則悔無及日趨恐反促壽算矣然救治之藥惟有屈臣氏至兼邊固本片蓋此種藥片經著名醫生悉心研究始得製煉而成其性極和平不燥不烈乃專治腎元虛損等症確是卓著靈驗其效如神倘連服一星期自可廣嗣多男誠可操券而待也如能常服可以登壽域延年與乃壽世之金丹求嗣強種之聖藥也

定價 每樽一元五角 每打十五元

培培根本片

主治各症列下

命門火衰 下元虛冷 尿有餘瀝 肝腎虛損 精神恍惚 血虧腦易
自汗盜汗 筋系攣痛 眼花頭暈 背痛力乏 耳鳴耳聾 相火熾炎
病後失調 水火兩虧 四肢酸軟 怯寒腹痛 寢不成寐 夜尿頻數
氣屈神衰 形枯骨瘦 先天不足 構思過勞 諸虛百損 五勞七傷
種種弱症

女界欲調經種子 婦科護身者請試

新濟世 女界護身丸

此丸能調經種子及治赤白帶症血山崩漏經期肚痛暴料 糾印僉

專治赤帶白帶經閉不通血山崩漏經後肚痛或經前期不準子宮虛冷久不受孕胎動不安保產後頭風頭痛腰痛四肢虛弱胃口不開各等症服之極效誠女界護身之至寶者也 婦女平日無事皆可安心吞服能調和血氣開胃煖宮 每服用陳皮湯送下 忌食寒涼等物 大樽銀八毫 小樽銀四毫

公生源 金麒麟 註冊商標

女寶丹

一治由一個月至六個月胎動行經或肚痛
一治經色或黃淡或瘀赤
一治經來或多少或遲早
一治一月經來數次遲早不一
一治行經肚痛大便閉結
一治遠年閉經近有閉經
一治子宮虛冷多年未孕
一治似孕非孕企期暗病
一治經前後腰骨痛小肚痛
一治血山崩流血不止
一治產後瘀血未清
一治白帶赤帶白淫

自有此丹無婦病 統理經前經後症

凡服此丹以經期早六日早晚每吞一粒連吞九日服後二三日略覺腹中微痛似有濕熱之狀乃藥力運行平日積滯如三四日不見腹痛下月經期必與上月相對若仍有腰痛是內經積瘀未清下月依期照法再吞一服盡行去瘀生新不論孕婦室女一切婦人皆可吞服早用鹽水晚用清茶送下服丸不可咬破平日經期準者吞丸三四服無不受孕此丸不寒不燥性極和平自能百中誠種子之靈藥女界寶丹之第一也 服丸時忌食蘿白橄欖 每樽銀一元

香港中醫

稟准註冊 張大鵬商標

商標為記

張大鵬

第一止痛白濁丸

此丸專治白濁血淋沙淋尿管刺痛濕熱下注男婦花柳各症即食即好○此丸並解毒凡淋症初起即食此丸則症不發大樽每一元小樽銀五角

花柳骨痛水

此水專治花柳新毒骨痛及筋骨痛入骨骨痛手足酸軟筋骨痛牙痛才發[illegible]一身作痛[illegible]

花柳各藥

由風濕火濕腳濕腳氣腫爛肉爛腳爛腳爛結毒遠年餘毒未清經年累月屢醫不效以致時起時發服此藥水立刻見功每瓶銀二元半

內托毒散 花柳毒丸 [illegible] 止痛拔毒丸 [illegible]

主治各症開列

四時眼熱 目的雜鬧 內障外翳 爛木拔睫 紅腫亂痛 紅腫痛瞌
視物昏花 瞳人縮小 畏日羞明 背膜蓋晴 不紅而痛 視物不明
迎風流淚 白膜遮睛 視火起烘 眼白浮綿 努肉扳睛 火眼痛眩
眶肉生瘡 烏輪白暈 紅根交加 視物朦朧 眼弦起粒 烏輪上陷
點膜遮蓋 白珠全紅 視物無力 烏輪四方 積氣攻目 [illegible]
眼睡垂泡 烏輪扁長 風弦赤爛 遠年積患 飛絲入目 雜物刺傷

補血養神聖藥 自來補血片

凡有絕大之關係血氣充足則身強力壯白納不快精神爽爽矣自然血氣虧損則體虛力萎神志恍惚面無血色肌乏華色長此不調必憔悴而殀[illegible]允宜研究而不可少緩者此氣血與自來補血片乃由自來血進而驗明血補之學此自來補血片一瓶之效力可抵自來血汁四瓶之貴料為補血之無上藥片奇效卓著久已馳名[illegible]用直類玻璃筒封貯易於攜帶[illegible]全部血液消血去毒善治諸虛百損血虧[illegible]增培本誠有偉大之效力洵保身之至寶也每瓶內備七十片每次服一至二片日服三次飯後服之 定價每瓶一元二角 每打十二元 丁巳年四月十六日

夫人身之不可少者血氣也血乃人體之至寶是以血液之盈虧與人體之強[illegible]

Wia On & Co.
54, North Bridge Road.
Singapore.

總代理 衛安公司

分售處

石叻蘭氏藥房
英鐸利華公司
坤甸利南公司
馬六甲益德堂
宋卡[illegible]峰號
架刺吉打益生

廣東

酒店之風流冤案 △邇來蕩婦放蕩。肆行誘騙。有不勝屈。雖智者亦往往爲情慾所迷。愚者無論矣。長堤某大酒店羅某。年僅三七。溯氣會之流也。前充該店某職時。爲該店司理鄭某所拔識。鄭素有斷袖癖。見羅悅矣。遂有分桃之好。因而說羅辭差。轉充現職。月薪二十餘元。雖不稱職。鄭以戀愛之故。從不究問。近有自由雌七妹者。頗有姿媚。儲積千金。適寓該店。羅以爲可圖。因百般獻媚。深得七妹歡。苟合已不止一次。羅復自認爲該店。五千元之股東。現正在澳新開集賢酒店。誘便七妹盡檢行李賫財。偕同赴澳。羅見七妹已允。乃復向住客王某偶稱投資某實業。因出僞股票與王按揭千元。王以羅素爲鄭見重。慨然允之。交欵後。羅即携七妹挾欵潛行赴澳。鄭既失羅。又聞王某被騙事。疑王亦被羅惑之一人。不禁大起酸風。刻已跟踪赴澳覓羅算賬云。

陽山知事因滇軍叛變後請兵鎮懾之電文

△陽山滇軍叛變詳情。經紀昨報。茲又覓得該縣續電大吏原文。再錄如左。傳知群盡。電云。廣東省長鈞鑒。竊知事前電呈報。滇軍六團第三營。同時譁變。搶刼逃竄。請兵防剿各情形。諒邀鈞鑒。查該營分紮英暑祠。軍隊一排。自初三日將新委劉排長及司書生槍斃。全隊携槍逃走之後。知事即慮牽動全營。終日徬徨。在署再三秘密籌議。所慮者本署僅游擊隊十名。頭門卽係該營分撥兵士一排駐守。近在肘腋。何堪變亂。知事因一面與該營軍官極意調和。力持鎮靜。一面密調各鄉商團。城內保衛團。及警察隊兵。不動聲色。在於城門各街。及署內監獄庫房等處。暗爲防備。不便閱知。及四號早辰。據各路密探回報。該營駐城駐外各處分防兵士叛象。業已全露。知事佯爲不知。仍以鎮定處之。至是夜十二點鐘時。各分防之兵。全體俱到城外。預備應援。本署頭門防兵。及該營部各兵。紛紛嘈鬨。槍彈連聲。先至營部覓求真營長未獲。隨至各街紛擾。全城震動。該隊內又有由寄薙槍刼十餘家之叛兵。湊集一起。勢甚洶洶。及至縣署頭門。意在先行刼獄。再衝入後堂。擄掠庫銀。不知將到大堂。卽已偵實內面早經準備。嚴陣以待。於是三次喝聲。以圖威嚇。各員弁傳令該叛兵如果越大堂一步。我們決卽鎗轟。並開誠勸導一切。該叛兵等相持一點餘鐘。始退至各街。復圖刼掠。不料各街口早已嚴密防守。該叛兵知計無可逞。始一齊憤憊。奪關而出。是夜四更後。紛紛從下游逃七擎墟。幾太平白蓮將至懷集。返季瑞保原鞘。是役也。城內叛兵一百三十餘名。城外並有五六十名。行俟接應。滿擬飽掠財物。並圖報復。若非知事親身督飭各員弁兵士。預先防備嚴緊。以寒叛兵之膽。則全城之生命財產。縣署之錢糧監獄。實已不堪設想。蓋事變發於肘腋。兵禍異乎尋常。乃各該員弁覺能督率團勇兵警。奮力抵禦。消患無形。眞所謂曲突徙薪矣。惟是請發大兵。一日未到。卽一日不能解嚴。城內城外。晝夜巡防。尤爲吃緊。務乞迅賜全軍一營來縣。是爲至盼。再本案在事出力人員。在知事職任攸關。誼所當盡。惟保衛團長黃鴻猶。商團隊長黃炳坤。總務科員員吏希炤。游擊隊長劉嘉信。教練員張玉漢。調查員孫占魁。什長邱智輝等。實屬智勇兼優。異常出力。應請從優獎以職官。以示鼓勵。所有防兵叛變在事出力員弁。合無仰懇鈞台。俯賜査核。准予從優獎敘。一俟批准。卽行開具履歷上陳。合肅請命示遵。除呈督軍外。陽山縣知事黃人驥叩。

吳成源公司茶煙廣告

◆紅烟起價

本公司紅烟揀選正地道上等烟葉不惜工本專心配製香純味厚甜喉生津兼新各種名茶揀製精良焙製得法俱佳品也如蒙 惠顧格外歡迎

△茲將紅烟名茶價目開列▽

吳成源火船嘜大包壹百四拾庄紅烟每箱沽銀三拾八元
吳成源火船嘜中包伍百六拾庄紅烟每箱沽銀三拾八元
吳成源火船嘜中包弍百八拾庄紅烟每箱沽銀十九元
吳成源鹿球嘜四兩二百八拾庄紅烟每箱沽銀三十八元
吳成源雄雞嘜大包幼絲一百四拾庄紅烟每箱沽銀卅六元
吳成源雄雞嘜中包幼絲五百六十庄紅烟每箱沽銀卅六元
吳成源雄雞嘜中包幼絲二百八拾庄紅烟每箱沽銀十八元
吳成源雄雞嘜細包幼絲五百六拾庄紅烟每箱沽銀十八元

△本坡沽每箱加稅餉銀六元▽

吳成源雞嘜二兩壹百六拾庄古勞針茶每箱沽銀八元
吳成源雞嘜二兩一百六拾庄正山包種茶每箱沽銀七元
吳成源雞嘜六兩二百六十庄六安茶骨每箱沽銀八元
吳成源雞嘜八兩壹百庄頂舊清遠茶每箱沽銀十一元

舖在小坡美芝律門牌二百零五號
電話弍仟壹百四拾六號

吉隆坡吳成源公司枝店 英壢街門牌一百零六號 經理人鄧伯苗君
大小吡叻埧羅吳成源公司枝店休朥街門牌三十二號 總代理人李孝章君
芙蓉大馬路 代理人海泉號
麻坡絲絲街 代理人天福隆
坤甸 代理人廣生堂

丁巳年正月十一日 石叻馬交街 吳成源公司謹啟

小野田勃蘭祖家灰

啟者小野田勃蘭祖家灰乃在東方所用最上等之貨價甚相宜本公司現購到此灰甚多貯於貨倉之內此標之灰在於天下皆係本公司代理諸君有欲購用者請至本公司寫字樓面商爲盼

一千九百一十七年二月一號

駐叻惟一代理人三井有限公司謹啓

Mitsui Bussan Kaisha, Ltd.
(INCORPORATED IN JAPAN.)

ADAMSONGILFILLAN & Co., Ltd.
(INCORPORATED IN ENGLAND.)

MARTELL'S 3 STARS BRANDY.

馬底最上等三星萬蘭池酒

啟者本行督辦歐洲通行最上等之馬底三星萬蘭池酒來叻發售此酒香味固極醇濃合於口味且於衛生上最爲有益卽使縱飲致醉亦不至亂性傷身是以泰西各國皆極銷行咸以此爲最美最善之飲料是以本行特辦此酒以至叻地今本坡各酒店均有沽賣取價公道 君購飲便能知其佳處有非楮墨言語所能形容者也特此廣告

英一千九百十七年二月一號 新嘉坡義利洋行謹啟

DRINK! DRINK
CARLSBERG BEER

交實墨蜜酒之特色

敬者交實墨蜜酒之製早已馳名望 諸君一試飲之必能知其佳處蓋此酒實重麥製佳氣味香醇力量濃厚東方一帶所沽蜜酒當無有出其右者而且價值復廉尤非他人所及一經試飲即能知其佳處必時思飲此酒而置他酒於不顧矣 此酒係丹國所製天下馳名人多嗜之惟在本坡則以本公司爲獨一之代理人得有特權載運此酒入口 諸君有到倫辨者請嘗試之當知天地間有此佳釀自不顧葽頭竹葉專美於前也茲將代售此酒各家開列於後 然里直有限公司 牙那居里有限公司 勞敏申律建泰公司 同街源振豐公司

勿基振源公司 吉寧實得力歸與公司 谷芝蘆律安樂公司 英渣實得力新泰成公司 烏節律泰利成公司 同街泰興公司 怒千那律廣仁興公司 其餘如禮佛酒店猪納酒店亞禮斐酒店亦均可買倂此佈告

英一千九百十七年二月一號

怡士亞細亞的有限公司謹啟

SOLE IMPORTERS.
THE EAST ASIATIC Co. Ltd
(INCORPORATED IN DENMARK.)
SINGAPORE.

此片始有致售與含齊亨賓質願補回銀壹千大元

返老還童 YOHIMBIN 鷄牌商標固本片 TABLTES. 正育亨賓

夫腎虧軟弱之症皆由真元耗傷此乃男子之通病也因受病懸良方非若醫者及無妙藥所以隱瞞相因除燥烈之品均無秘訣實害世多不得人邊療也

若先天不足後天虧損以至神昏眼倦腰痠腿軟舉步艱辛患斯症者以爲醫藥罔效搔首問天今有鷹鷄牌子正育亨賓固本片服之最爲靈驗此藥片用育亨賓樹皮製煉成精其育亨賓性質人所共知再合以貴重藥品化學泡製性極和平且無燥熱暴烈之弊有返老還童之功與別家所售無育亨賓質者不同如君不信請一試之

此片專治一切虛弱等症最爲靈驗服之龍馬精神延年廣嗣無論皓首老人青年關體速服三天定必元神充足操券可待無論何種補品均未有此藥之功效實發春之靈丹萬家之寶後語云贊天地之化育惟此育亨賓藥謂于不信請嘗試之經驗者所驗保證書多不勝數錄以邁來人乃能道其詳

服法 每日服二次每次服一二片飯後用薑送下連服三天定見奇效從此根本堅固可保一生強健

注意

近有亂玉之徒私心射利以僞亂真凡欲購正育亨賓固本片者請認明瓶外鷹鷄商標方是真貨如無假是假冒賜顧 諸君留意辨明不致受奸商欺害也

▲◎價目◎▽ 每瓶一元八角 每打十八元

分售處
小坡會豐商店 金保會豐商店 太平會豐商店 三孖冷五洲藥房
棉蘭中法藥房 暹羅中法藥房 馬六甲安樂藥房 巴城三昌公司
泗水三昌公司 吉隆五洲藥房 吉隆利華商店 安順漢昌藥房 坤甸南安棧號

總代理 石叻大馬路

會豐商店

丁巳年正月初十日

高麗眞參

本行奉本政府高麗參專賣局委任在南洋發賣高麗眞參總經理茲特與本坡絲絲街十二號門牌益成公司并老吧索口門牌四十號錦利號商議所運到眞參概歸該兩號代理發售諸商翁如有求購高麗參者無論躉發零售務祈向本號代理人益成公司錦利號商議價目格外從廉特此廣告即希公鑒

中華民國六年二月五日

三井洋行暨代理人 益成公司 錦利號 公佈

英國製造玻璃罇廠聯合有限公司

本公司精造各款玻璃罇及特別汽水罇發行

The United Glass Bottle Manufacturers Ltd. LONDON.

SOLE AGENTS:-
THE UNION TRADING COMPANY.
ROBINSON ROAD, SINGAPORE.

大英一千九百十七年二月一號

總代理處美隆洋行

服自來血之良效
消瘦者居然豐腴

五洲大藥房主人鑒鄙人顧□素業教讀自民國二年肄業於法政學校用心過度致時患頭痛不思飲食等病由是肢體日形消瘦百方調治未得一效幸承友人張君乙甫贈來大瓶自來血一瓶按照瓶面服法試服未及二十天頓覺飯食增加消瘦之軀漸覺豐腴未幾步履較健後又因公赴濟南之便往　貴分號購來一打服未及半而數年來不可救治之沉疴一旦冰釋此固天再造之功敬　貴藥房之自來血其□與籌用誌數言以達謝忱並祈代登各報俾天下同胞之抱同病者知有良藥也　民國四年一月十號　兗州汶上縣城內西大街魯展岷謹啟　上海五洲藥房錄登

和中理氣　補王道品　代參膏　大瓶二元二角　小瓶一元五角　◉總發行所　上海五洲大藥房

自來血（價目）大罇二元　小罇一元二角

▲總代理南洋▼

石叻怡保　庇能太平　會豐商店總代理批發

丁巳年正月初十日

△◉唯一補品　先後天丸◉▽

此丸崇治一切先天不足後天失調戕伐過度下元虛冷骨蒸潮熱自汗盜汗脚氣水腫哮喘寒咳下血肚瀉喉痛疝氣虛淋帶薄精冷面黃肌瘦四肢乏力胃呆食減老人氣血兩虧精神困倦筋骨疼痛手足麻木夜多小便頭眩眼花耳聾耳鳴聲色不聞無論新久老少均可使之復聰婦女月信不準及臨經肚痛赤白帶下小兒瘦弱多病飢肉不長等症服之則有病即愈無病氣血豐剛身體為之強健世有注重衛生者信而用之則不老長生之品何必舍此求他哉

（價目）每枝七角　每打七元

南洋一帶□一代理人盧復初

分售處

小坡會豐商店　金保會豐商店　太平會豐商店　三孖冷五洲藥房　棉蘭中法藥房　暹蘇中法藥房　六甲安藥局

安順萬昌藥房　巴城三昌公司　泗水三昌公司　吉隆五洲藥房　泗水中華公司　坤甸南安客　庇能中華藥房

總代理　會豐商店

丁巳年元月初十日

THE EASTERN AGENCIES, LTD.
(Incorporated in Singapore.)
No. 00-A ROBINSON ROAD, SINGAPORE.

蜂窠標萬蘭池酒

正蜂巢標酒

啟者現今叻地所最通行之頂上法國蜂窠標萬蘭池酒係由法國直接寄來

惟一代理人東方代理有限公司

寫字樓設在新嘉坡羅敏申律門牌一百號A

酒質最美　酒價最廉

此酒每年發出八萬餘箱

本代理處常有大帮此酒存貯

英一千九百十七年七月二十號

▶請試倫尼亞蜜酒◀
▶請試倫尼亞蜜酒◀

此蜜酒曾由美國巴拿馬金山環球賽會美賞頭等徽章勝過歐洲及東洋各家所製造酒多之矣蓋倫尼亞蜜酒質清潔酒味芬芳香氣與否味亦無異一樣　諸君嘗試當知余言不謬且必時常喜飲此酒井益備則家之蜜酒不能幾與也此酒取價從廉美洲中國斐獵濱等處極爲暢銷舊金山大埠華人飲倫尼亞蜜酒者不下二十萬人本公司爲本坡與庇能之營辦人茲將各分售處開列於後

錦興公司　吉寧實得力
下芝真里行　海實得力
錦昌公司　惜勿里芝律
瑞利公司　克勞實得力
賢公司　海實得力
開泰公司　烏節律
振源號　勿基
坤成公司　惹勿里芝律
振華興　美芝律
福建興　梧槽律
新泉泰　海實得力
泉興公司　烏節律
新泉成　札實得力
振泰興　甑拿實得力
乾泰　勞民中律
廣成昌　實里宜律
李慶發公司　里峇迷里律

以上各號無論何家均有此倫尼亞蜜酒即白標蜜酒出售

英一千九百一十七年五月四號

星嘉坡 檳榔嶼 營辦人實綠士嗱呀公司謹啟

廣泰茶煙廣告

本號專辦上海紗羅綢緞土布毛巾線襪笠衫海味什貨自製醬料入叻各商惠顧經廿餘年于茲耳今爲茶烟特再擴充揀選正地道上等烟葉精製鴻泰紅烟廣鴻泰紅烟朱廣元紅烟氣味純香價廉味厚利便客商操辦倘蒙光顧極表歡迎

▲茲將茶烟價列▼

鴻泰八兩壹百四拾庄烟每箱沽五十二元
鴻泰四兩弍百八拾庄烟每箱沽五十二元
鴻泰弍兩伍百六拾庄烟每箱沽五十二元
鴻泰弍兩四百八拾庄烟每箱沽價四十四元六角
鴻泰壹兩九百六拾庄烟每箱沽價四十四元六角
鴻泰五錢壹仟六百庄烟每箱三十七元半
廣鴻泰八兩百四十庄烟每箱沽三十七元
廣鴻泰弍兩伍百六十庄烟每箱沽卅七元
朱廣元弍兩伍百六十庄烟每箱沽價五十四元
廣泰五斤庄鳳耳茶每包沽價一元八毫
廣泰天字舊清遠茶每斤沽價五拾大元
地字舊清遠茶每斤沽價四十大元
玄字舊清遠茶每斤沽價三十六元
五十庄舊清遠茶每箱沽價十五元
八兩八十庄清遠茶每箱沽價拾七元
四兩一百六庄清遠茶每箱沽價拾七元
八兩一百六庄銀針茶每箱沽價廿四元
五兩二百庄銀針茶每箱沽價二拾一元
八兩一百四庄六安骨每箱沽價十元七五
八兩一百六庄六安骨每箱沽價十一元半

星加坡漆木街門牌二百二十三號　得律風七百一十二號　廣泰朱祝賡啟

丁巳年七月初十日　二月廿四日

注意注意　商標廣告

敬者邇來暹國境內隆興棧火礱所出之青龍標米向已馳名遠近現今叻中米市咸推此庄爲冠蓋其米粒均係粉面纔名穀製成顆粒既圓且勻色澤又極潔潤而且香甘適口同一米量而此米所得之飯比別庄爲獨多是以人皆樂購用之銷場最廣此米來叻向來俱由十八間吳祥和一家經理并無分託他人茲更精益求精認眞選剔以期無負諸君之雅愛茲特將青龍商標向當地政府注册及明蠹標得邀邀邀知但恐有射利之徒以偽亂眞或偽作本棧商標或翻用本棧米袋或以彷彿相類之標希圖混冒用特將此商標圖式登明廣告如有以上各等情弊本棧定當控究倘諸君子得知其作僞所在前來報明引證亦必不吝重酬合併聲明各宜自諱特此預告

丁巳年三月十七日

暹京 網咯 隆興棧火礱 盧紹江 盧懿川 謹啟

◆源振豐新到肥料廣告
（欲購優等肥田料者注意）

植物各種繁殖培育之功雖滋養有方必賴肥田之料謂以田園中本然之泥土肥氣有限非加用此肥田之料以補助之則難望植物之易於發榮收效之可獲豐厚也然肥田之料不一其類惟最易與各種植物化爲同性體之肥田料者類最優等最宜用以澆培熱帶各種植物且其用料能比尋常所用等料之費較省而其功效能比尋常所用等料之力較大也近敝號新有辦到即是此最優等之　田料曾經化學師驗過評定給有證書可據惟開辦伊始志在招徠價格從廉特格外大宗亦隨利便　諸君有業種植者請即來購一試定卜植物易臻茂盛當知敝言不謬也倘蒙　光顧格外歡迎

中華民國六年丁巳六月廿七日

實叻老巴虱口門牌一百廿八號 一十六號 一十七號　源振豐披露

振昌鐘錶牙科器具發行

Cheong Brothers.

Dental Supplies

25 & 26 South Bridge Road

SINGAPORE.

各款新式金鍍手錶

各款牙鉗

▲牙貨大減價廣告
▲牙醫諸君注意

本號專辦英美各名廠牙科材料發行已歷年久價廉物美邇週遇知現爲推廣生意起見特大減價以廣招徠如蒙惠顧一律歡迎

各款鐘表　藥水眼鏡　打金器具　鐘表家私

兼代理美國藥醫生驗名藥品　香港杏花軒岭嘛眞藍丹

發行　張氏兄弟脫牙不痛善醫蟲牙消腫補牙補金銀牙

敬正歪牙總理牙科全部

丁巳年正月初十日

新架坡漆木街門牌二十五號二十六號　振昌號啟

大細攪金片金攪

各款金鐘銅売

正老拉士時錶

啟者本公司專辦出入口各種貨物及罐頭食品各式洋酒一應俱全并承辦供給樹乳園各種材料及作樹乳客　近日新到大帝嘉拔陶蜜酒及望美箱頭此箱頭專爲裝載樹乳之用此佈

本坡來佛峇利士亞嶺門牌五十號及五十二號

Holland-Strait Trading Co., Ltd.
(Incorporated in Holland.)

英一千九百一十七年三月一號

和蘭士蝶列地咧令有限公司謹啓

大和公司各欵精美食品出售

啟者本公司專辦上等罐頭食品發售所有魚肉菜蔬蠔蛤海物鮮菓糖菓等類一切俱全并有金線[illegible]丹山西拿醬名之食水根　申譜水　及漆料　粉料　日本頂上白米等類甚多以待　諸君購用凡本公司所沽品物不特製造之精香味之美并能於衛生上大有補助之功而且價甚相宜無論大宗零買一律歡迎　諸君惠顧請　移玉至本坡勞律申律門牌二十五號本公司內面商便妥特此佈聞

英一千九百一十七年三月一號

大和公司謹啟

啟者本公司設在東陵烏節律門牌二百一十五號及二百一十六號開張茲有新式英廠上等電車新到日夜常有出賃價甚相宜以廣招徠　諸君欲買新式英廠電車者請到本公司面議決不至悞伕當　諸君勿往買殘舊之電車行還請到本公司買上等新式英廠電車可也

Straits Motorcar Service.

215 and 216, Orchard Road.
(Next to Wearne Brothers, Ltd.)

士的力士電車公司

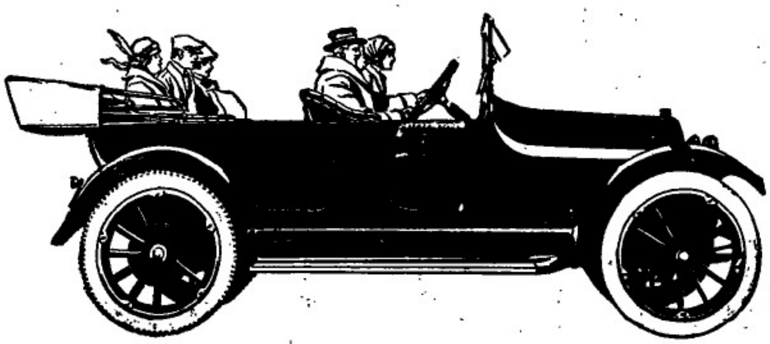

注意注意新到華麗車可乘五人或七人
日夜常有租賃
電話一千二百三十三號
英一千九百一十七年二月三號
士的力士電車公司主人謹啟

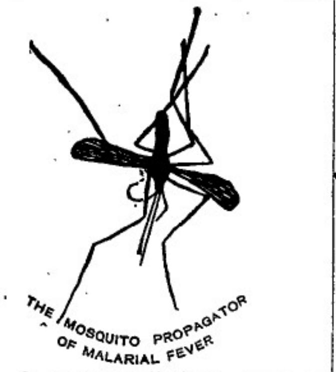

此圖乃精治寒熱藥丸之標模凡各藥房均有發售目今意國政府常常有用此丸以治熱之症無不立除　諸君購而用之便能知其神妙也
英一千九百一十七年二月一號
牙宜叙呑司啟

此方得自京都某親王府之老婢傳授故曰老婢調經丸
南洋各埠光顧郵費照加依期付上無悞此佈
石叻周昌記啟

天喜堂馳名老婢調經丸

稟准商標用老婢圖為記

老鋪在香港中環坭街口

天喜堂商標

老婢調經丸

正鋪在羊城西關光雅里

若非萬全安敢獨沽一味

一治一二月胎動行經或肚痛
一治三四月胎動行經或肚痛
一治五六月胎動行經或肚痛
一治經色或黃或淡或黑或赤
一治經來或多或少或遲或早
一治一月經來數次多少不一
一治行經肚痛大便閉結
一治遠年閉經近年閉經
一治子宮虛冷多年未孕
一治假孕非孕企頭暈痛
一治經期前後腰骨痛
一治經期前後小肚痛
一治經期前後肚刺痛
一治血山崩血流不止
一治產後瘀血未清
一治白帶赤帶白淫

此丸專治婦科等症如孕婦妓婦室女婢女一切婦人皆可安心吞服不用戒口平日經期有準者吞至三五服無不受孕百發百中切勿輕視誠調經之靈藥種子之金丹也每服回收工料銀一元

各埠代理
京都驟馬市佛照樓　天津紫竹林佛照樓
石叻馬交街周昌記　汕頭儀安街萬安號
大吡叻[illegible]街周昌泰　廣西梧州五洲藥房
檳城大門樓萬生號　桂林十字街五洲號
吉隆英廠街煥利號　澳門木橋街如意樓
漢口四官殿三多軒　佛山潘滘[illegible]其芳齋
上海大馬路老悅生　省城潘司前義成昌
海口得勝沙全記號　[illegible]南二蓋街寶順祥
廈門鎮邪街太乙號

商標刷人不得冒效福建林康春製

此丸在石叻專在馬交街周昌記門牌九號寄售此丸在石叻并無分枝別店代沽

民國六年陰歷元月初十日　本堂主人謹啟

星架坡羅氏大藥房廣告

自來補血汁	婦科萬應藥水	出牙發熱散
扶弱補腦汁	婦科肚痛藥水	花柳消毒散
消食開胃汁	治心氣痛藥水	立除臭狐散
發元補腎汁	立止牙痛藥水	小兒退熱散
英莖固本片	光明眼痛藥水	固齒擦牙粉
驅風補血酒	寧神安睡藥水	香味生髮膏
花柳撥毒丸	平安暈浪藥水	玫瑰生髮油
花柳應驗丸	刀傷止血藥水	燒傷淡傷油
婦科驅痰丸	耳痛潰膿藥水	風濕驅痛油
香茅生髮油	去癬解毒藥水	去濕解毒油
肥兒滋陰露	無名腫毒藥水	清潤補腦油
風濕骨痛酒	搽岡茬菓藥水	四蘇紅花油
參茸臣藥酒	洗疳濕瘡藥水	極品玫瑰油
散毒蛇眼汁	搽退汗斑藥水	極品檀香油
立止頭痛餅	搽治疥癩藥水	極品白檀油
立止發冷丸	治陰傷毒藥水	驅風冰片油
清潤補腦丸	立除雞眼藥水	上等香茅油
化痰止咳丸	搽胎毒火瘡水	上等薄荷油
立止肚痛丸	跌打散瘀藥水	上等茴香油
筋骨痠痛丸	染烏鬚髮藥水	上等樟腦油
十全大補丸	去狐臊臭水	驅風白樹油
去積消滯水	眼邊紅爛藥膏	驅風桂枝油
解牛奶積水	拔毒埋口藥膏	驅風玉桂油
紅白痢症水	消除痔瘡藥膏	極品丁香油
急慢驚風藥	去毒生肌藥膏	極品杏仁油
兒童遺尿藥	燒傷燙傷藥膏	驅風薑汁油
小兒夜啼藥	打圍茬菓藥膏	上等薄荷水
癲疾發冷藥	治臁瘡爛藥膏	去風薄荷糕
花柳解毒水	皮膚癬疥藥膏	雪白補腦膏
花柳骨痛水	風癩灰臭藥粉	清潤腦醒水
解血毒藥水	乾水止癢藥散	清潤白腦水
驅風去濕水	肥兒消積藥散	明眼珍珠滴
腳氣水腫水	光明眼痛藥散	開胃補血片
化痰止咳水	清涼解熱消散	驅風虎骨膏
小兒咳嗽露	清小兒胎毒散	開胃消食水
哮喘痰氣水	外治胎毒藥散	頭暈發燒膏
健胃養神汁	花紅平安水	益腦提神丸

民國六年二月六號
星嘉坡羅氏大藥房披露

英京保來氏 健胃養神汁

家庭衛生 養育要品

夫人身體之強弱全視胃力厚薄爲消長胃力厚則飲食得其宜身體日強肌肉日長胃力薄則飲食失其味而身體日弱肌肉日消胃既不足神將安附故健胃即所以養神也況人之心思勤作皆賴神氣之經營故欲求進步之精神者非養神不可保來氏健胃養神汁寫神健胃補腦填精常服則身雄體壯血旺神強絕毛疾之根株專潛伏之疾男女老幼宜常服之眞無上之靈品也 謹將治症略列

一治精神虛損精液枯竭血少氣虛一切虛弱各症 一治思慮過度以致心神昏亂靈機窒塞兼患頭暈頭風腦氣不足等症 一治血熱均能見效 一治腎虧水小遺泄夜尿小便不禁諸症 一治心神不足怔忡健忘煩燥驚悸心虛心跳不寐多寐夜夢顛倒等症 一治胃氣不調嘔吐呃逆噎膈呑酸反胃及食物不化胃脘疼痛等症 一治老人肺氣胃氣呼吸不順咳嗽哮喘氣短氣促肺痿息賁等症 一治腰膝冷痛不能伸屈老年腰膝無力步履艱難等症 一治脾虛泄瀉飲食不運肉黃瘦等症 一治憂勞太過抑鬱成疾暴怒發狂及七情所傷之症 一治肝腎兩虛耳鳴耳聾眼花眼眩凡耳目所患諸症 一治小兒脾土虛弱面黃肌瘦肚大青筋常患風痰玉指食積等症 一治飲酒過度耗傷精血煙癮日久毒入腦髓種種病症 一治戒煙斷癮後元氣未復胸滿膚腫飲食赤進脾虛泄瀉一切病症

服法每日三次每次一湯匙 啟

定價 大樽銀二元 每打二十元 小樽銀一元二角半 每打一十二元半

花柳 平安水

花柳之病至多失治其病至重保來氏花柳解毒平安水爲治花柳之聖藥不論初起及日久者皆能治之凡一切五花毒入骨手足拘攣筋骨疼痛遍身麻木不仁足膝痠軟不能行動遍體紅雲斑點怪瘡難忍甚至毒氣上攻爛鼻禿頂喉痛腦脹等症服之立見功效搜除骨絡積毒斷絕根株永無復發眞無雙仙品也

每樽銀一元

萬應膏

此膏驅風去濕舒筋活絡消腫散瘀止痛止瀉各種特別之功效捷如桴鼓可以限期全愈專治男子女虛弱及一切精神困倦腰酸背痛風濕骨痛半身不遂脚氣腫痛肚痛泄瀉盜汗淡汗跌打損傷等症將此膏按照銅人圖式部位貼之即能如期見效誠聖藥也

用法詳載仿單細看便知

價目 雙料每帖銀二元 單料每帖銀一元

本公司新辦到架 刺吉打通帽發行

丁巳年二月十二日 啟

總代理

石叻衛安公司

本公司在大馬路門牌五十四號

分局在吡能新街門牌六十五號

分售處 吡能衛安公司 坤甸和南公司 英峇利華公司 吉隆坊濟生堂 馬六甲道德堂 馬六甲裕隆號 石叻維氏藥房

日恒紅煙廣告

本埠

正日恒八兩一百四庄金爬嘜 每箱價銀五十六元
日恒四兩二百八庄金爬嘜 每箱價銀五十六元
日恒二兩五百六庄金爬嘜 每箱價銀五十六元
日恒一兩五百六庄金爬嘜 每箱價銀二十八元
日興八兩一百四庄金爬嘜 每箱價銀三十五元
日興四兩二百八庄金爬嘜 每箱價銀三十五元
日興二兩五百六庄金爬嘜 每箱價銀三十五元

寄往叻埠由孖峇巴吉發貨價列

正日恒八兩一百四庄金爬嘜 每箱價銀五十元
日恒四兩二百八庄金爬嘜 每箱價銀五十元
日恒二兩五百六庄金爬嘜 每箱價銀五十元
日恒一兩五百六庄金爬嘜 每箱價銀二十五元
日興八兩一百四庄金爬嘜 每箱價銀二十九元
日興四兩二百八庄金爬嘜 每箱價銀二十九元
日興二兩五百六庄金爬嘜 每箱價銀二十九元

民國六年陰歷元月初十日

新嘉坡玻璃右單邊街門牌十二號日恒廠 啟

LUBRICATING OILS.

ALL GRADES

AT

CHEAPEST PRICES.

The Asiatic Petroleum Co. (S. S.), Ltd.

(Incorporated in England).

本公司現有各種女米望革籐機油出售取價極廉此佈

英一千九百十七年四月十九號

亞細亞土油有限公司 啟

葉家濟神效脚氣散

啓者本號向設廣州葉家濟以來四十餘年專售各名家藥油丸散膏丹向無分枝別店奈近聯顯者嚨假冒牌號亂眞以不擬謀進行遂爲濟與爲本號感本主人心有感焉奈藥物一項關係非常苟非托其人殊害匪輕且名譽所關不得不以慎重出之乃者本主人南遊到叻查得玻璃右單邊街日恒紅煙庄誠實可靠故發由唐山特運各丸藥到來托其代理敬告僉給從者尤祈 日恒 啟

此人何以扶拐杖而行原來染了脚氣症險極險極快去單邊街日恒號葉家濟買脚氣散喇包爾消腫止痛禮拜有得送

神效脚氣散 每樽五角
珠珀撥疳散 每樽五角
小兒疳積散 每樽二角
喉科活命散 每樽一元
天土瘰癧丸 每樽一元半
花柳至善丸 每樽一元二角
霍亂肚痛散 每樽二角
還魂止痛散 每樽五角
新蛇保安油 每樽一角
白濁化潛丸 每樽五角
自辦香茅油白樹油發行 廣州南邑葉家濟啟

分售處

日裡吞林春藥材 暹羅半山芭曾益商店
暹羅中法大藥房 吉冷五洲大藥房
安順洪自入藥房 麻六甲安榮藥房
石叻半山芭曾益商店 金保半山芭曾益商店
石叻小坡廣泰隆 巫武拉半間興盛
英峇利華藥房 日裡丁宜半永安

丁巳年元月初十日 No. 12, Upper Macao Street. 啟

總代理石叻玻璃右單邊街日恒紅煙庄